



**Junta de
Castilla y León**

Consejería de Sanidad
Dirección General de Salud Pública



Consejería de Sanidad
Dirección General de Salud Pública
Servicio de Información de Salud Pública
Abril de 2015

INDICE

Presentación.....	3
Resultados IVE en residentes en Castilla y León	4
Evolución 2001 a 2013.....	24
Conclusiones.....	27
Anexos:	
- Interrupción Voluntaria del Embarazo en Castilla y León.	28
- Interrupción Voluntaria del Embarazo en Ávila	35
- Interrupción Voluntaria del Embarazo en Burgos	42
- Interrupción Voluntaria del Embarazo en León.	49
- Interrupción Voluntaria del Embarazo en Palencia	56
- Interrupción Voluntaria del Embarazo en Salamanca	63
- Interrupción Voluntaria del Embarazo en Segovia	70
- Interrupción Voluntaria del Embarazo en Soria	77
- Interrupción Voluntaria del Embarazo en Valladolid	84
- Interrupción Voluntaria del Embarazo en Zamora	91
- Ficha de notificación	98

PRESENTACIÓN

En 1985 se despenalizaron determinados supuestos de Interrupción Voluntaria del Embarazo (IVE) en España (Ley Orgánica 9/1985, de 5 de julio). La obligatoriedad de su notificación se estableció por Orden de 16 de junio de 1986. En el año 1990 el Consejo Interterritorial de Salud aprobó el Boletín de notificación, común para todo el Estado, modificándose en 1999, 2007 y en 2011 (modelo actualmente vigente).

El objeto del presente documento es presentar la información de las IVE realizadas por las mujeres residentes en Castilla y León durante el año 2013, incluidas en los supuestos regulados por la vigente Ley Orgánica 2/2010, de 3 de marzo, de salud sexual y reproductiva y de la interrupción voluntaria del embarazo, que comprende las efectuadas:

1. A petición de la mujer.
2. Por causas médicas:
 - A) Grave riesgo para la vida o la salud de la embarazada.
 - B) Riesgo de graves anomalías en el feto.
 - C) Anomalías fetales incompatibles con la vida o enfermedad extremadamente grave e incurable

En 2013 la recogida de las variables se realizó a través de una aplicación informática, específicamente desarrollada por la Consejería de Sanidad, a través de la cual los cuatro centros autorizados en Castilla y León han suministrado “*on line*” las variables requeridas. Es el primer año en el que la información se comunica íntegramente por esa vía (se implantó en mayo de 2012), con lo que ello supone de mejora para la imprescindible protección de datos, entre otros importantes avances (rapidez, autonomía, calidad,...). Se completa la información de la totalidad de las IVE en residentes en Castilla y León, incluyendo las realizadas en centros de otras Comunidades, con los datos obtenidos del Ministerio de Sanidad, Servicios Sociales e Igualdad.

Conocer la evolución de las IVE es importante en el ámbito de la salud pública y en el de la planificación sanitaria, ya que generalmente son el resultado de embarazos no deseados. El análisis de los cambios observados permite evaluar las actividades de prevención y planificación desarrolladas y, de ser necesario, definir nuevas actividades, que deben prestar especial atención a los grupos más vulnerables, como es el de jóvenes. Además, esa información es igualmente relevante para los profesionales que realizan su actividad en el campo de la salud reproductiva, de la salud de la mujer y en otras áreas, como juventud, familia o educación.

Se recoge información estadístico-epidemiológica sobre el perfil de las mujeres residentes en nuestra Comunidad que interrumpen su embarazo, con las limitaciones que la normativa de protección de datos personal y de la función estadística establece. Se incluye el Boletín de notificación (página 98). Para permitir su comparación con los datos nacionales, la información presentada se desagregan por provincia, http://www.msc.es/profesionales/saludPublica/prevPromocion/embarazo/docs/IVE_2013.pdf.

Sin la colaboración de los centros acreditados para IVEs y de las diferentes Administraciones Sanitarias implicadas esta estadística no hubiera sido posible. A todos ellos se agradece el trabajo realizado.



RESULTADOS DE LAS IVE REALIZADAS EN MUJERES RESIDENTES EN CASTILLA Y LEÓN. 2013.

En el año 2013 se han realizado 3.121 IVE en mujeres con residencia en Castilla y León, con la siguiente distribución provincial:

Tabla 1.- IVE por Provincia de residencia

Provincia de residencia	IVE	Porcentaje
Ávila	179	5,74
Burgos	485	15,54
León	690	22,11
Palencia	217	6,95
Salamanca	193	6,18
Segovia	247	7,91
Soria	154	4,93
Valladolid	827	26,50
Zamora	129	4,13
Castilla y León	3.121	100

El mayor porcentaje de interrupción voluntaria del embarazo se observa en las provincias de Valladolid (superior al 26%) y León (22,11%) y los menores en Zamora (con algo más del 4 %) y Soria (4,93%).

Tabla 2.- IVE Provincia de residencia. Comparación con 2012

Provincia de residencia	IVE 2013	IVE 2012	Variación	Porcentaje
Ávila	179	183	-4	-2,23
Burgos	485	503	-18	-3,71
León	690	667	23	3,33
Palencia	217	222	-5	-2,30
Salamanca	193	212	-19	-9,84
Segovia	247	243	4	1,62
Soria	154	186	-32	-20,78
Valladolid	827	878	-51	-6,17
Zamora	129	167	-38	-29,46
Castilla y León	3.121	3.261	-140	-4,49

Respecto al año 2012 se observa un descenso en el número de las ocurridas en todas las provincias, especialmente destacable en Soria (-20,78%), salvo en las de León y Segovia en las que se observa un ligero incremento del 3,33% y el 1,62% respectivamente.



Tabla 3.-Distribución de las IVE según grupo de edad.

Grupo de edad	IVE	Porcentaje
Menos de 15	11	0,35
de 15 a 19	362	11,60
de 20 a 24	634	20,31
de 25 a 29	658	21,08
de 30 a 34	656	21,02
de 35 a 39	531	17,11
de 40 a 44	248	7,95
45 y más	21	0,67
Total	3.121	100

La edad de las mujeres se encuentra comprendida entre los 13 (2 casos) y los 49 años (1 caso). Más del 79% de las interrupciones se registran en mujeres con edades comprendidas entre los 20 y 39 años.

Figura 1.- IVE en mujeres residentes en Castilla y León según edad

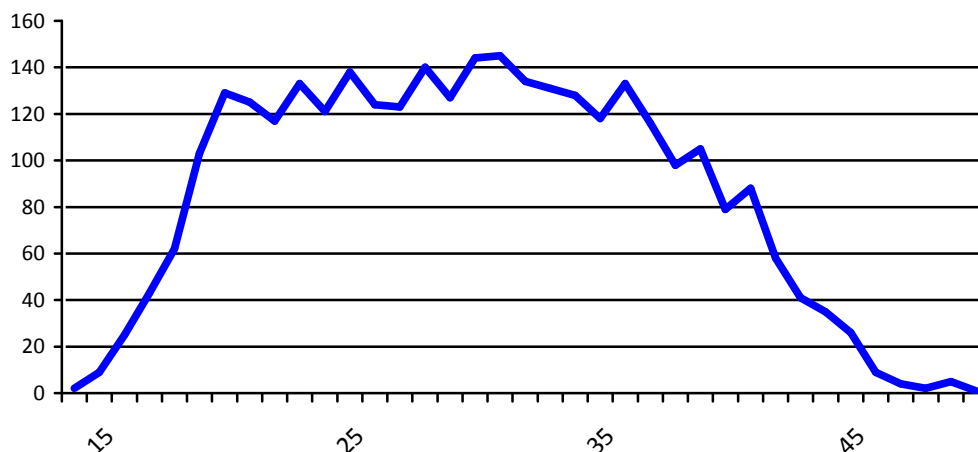

El mayor número de IVE se observa a los 29 y 30 años con 144 y 145 casos.

Tabla 4.-Distribución de las IVE según grupo de edad y provincia de residencia.

Provincia de residencia	<15 años	15-19 años	20-24 años	25-29 años	30-34 años	35-39 años	40-44 años	45 y más
Ávila	2	29	30	36	39	31	12	0
Burgos	2	48	106	92	105	87	37	8
León	2	73	144	151	135	112	68	5
Palencia	0	29	39	44	47	37	19	2
Salamanca	0	20	43	39	42	32	15	2
Segovia	1	34	49	61	42	48	12	0
Soria	0	19	40	41	34	16	4	0
Valladolid	4	91	155	170	187	144	72	4
Zamora	0	19	28	24	25	24	9	0
Castilla y León	11	362	634	658	656	531	248	21



Tabla 5.-Distribución porcentual por grupo de edad y provincia de residencia.

Grupos de edad	Ávila	Burgos	León	Palencia	Salamanca	Segovia	Soria	Valladolid	Zamora	CyL
<15 años	1,12	0,41	0,29	0,00	0,00	0,40	0,00	0,48	0,00	0,35
15-19 a.	16,20	9,90	10,58	13,36	10,36	13,77	12,34	11,00	14,73	11,60
20-24 a.	16,76	21,86	20,87	17,97	22,28	19,84	25,97	18,74	21,71	20,31
25-29 a.	20,11	18,97	21,88	20,28	20,21	24,70	26,62	20,56	18,60	21,08
30-34 a.	21,79	21,65	19,57	21,66	21,76	17,00	22,08	22,61	19,38	21,02
35-39 a.	17,32	17,94	16,23	17,05	16,58	19,43	10,39	17,41	18,60	17,01
40-44 a.	6,70	7,63	9,86	8,76	7,77	4,86	2,60	8,71	6,98	7,95
45 y más	0,00	1,65	0,72	0,92	1,04	0,00	0,00	0,48	0,00	0,67
Total	100,00	100,00	100,00	100,00	100,00	100,00	100,00	100,00	100,00	100,00

Distribución porcentual por grupos edad y provincia de residencia.

Grupos de edad	Ávila	Burgos	León	Palencia	Salamanca	Segovia	Soria	Valladolid	Zamora	CyL
<15 años	18,18	18,18	18,18	0,00	0,00	9,09	0,00	36,36	0,00	100,00
15-19 a.	8,01	13,26	20,17	8,01	5,52	9,39	5,25	25,14	5,25	100,00
20-24 a.	4,73	16,72	22,71	6,15	6,78	7,73	6,31	24,45	4,42	100,00
25-29 a.	5,47	13,98	22,95	6,69	5,93	9,27	6,23	25,84	3,65	100,00
30-34 a.	5,95	16,01	20,58	7,16	6,40	6,40	5,18	28,51	3,81	100,00
35-39 a.	5,84	16,38	21,09	6,97	6,03	9,04	3,01	27,12	4,52	100,00
40-44 a.	4,84	14,92	27,42	7,66	6,05	4,84	1,61	29,03	3,63	100,00
45 y más	0,00	38,10	23,81	9,52	9,52	0,00	0,00	19,05	0,00	100,00
Total	5,74	15,54	22,11	6,95	6,18	7,91	4,93	26,50	4,13	100,00

Tabla 6.- Tasas 1/100.000 habitantes según grupo de edad y provincia de residencia.

Grupo edad	Ávila	Burgos	León	Palencia	Salamanca	Segovia	Soria	Valladolid	Zamora	CyL
15-19años	8,00	6,40	8,11	8,36	2,87	9,31	9,73	8,55	5,54	7,21
20-24años	7,25	12,10	12,77	9,89	5,33	12,18	17,78	13,24	6,49	10,84
25-29años	8,06	9,07	11,26	9,50	4,14	13,77	17,00	11,52	5,05	9,62
30-34años	7,61	8,68	8,39	8,68	3,78	7,97	12,16	9,60	4,54	7,91
35-39años	5,34	6,16	6,41	6,43	2,66	8,07	5,09	6,47	4,03	5,74
40-44años	2,01	2,67	3,78	3,25	1,15	1,99	1,21	3,32	1,46	2,64
45 y más	5,68	4,99	5,88	6,55	6,03	2,57	6,88	7,98	6,73	3,49

Las tasas más altas se registran entre los 20 y los 24 años, descendiendo con la edad.
En Soria, Valladolid, Segovia y León se observan las mayores tasas en menores de 20 años.



Tabla 7.- Financiada pública.

Financiación pública	IVE	Porcentaje
SI	1.579	50,59
NO	1.542	49,41
Total	3.121	100,00

No es muy diferentes el número de IVE con financiación pública o sin ella.

Figura 2.- Distribución provincial según el tipo de financiación pública.

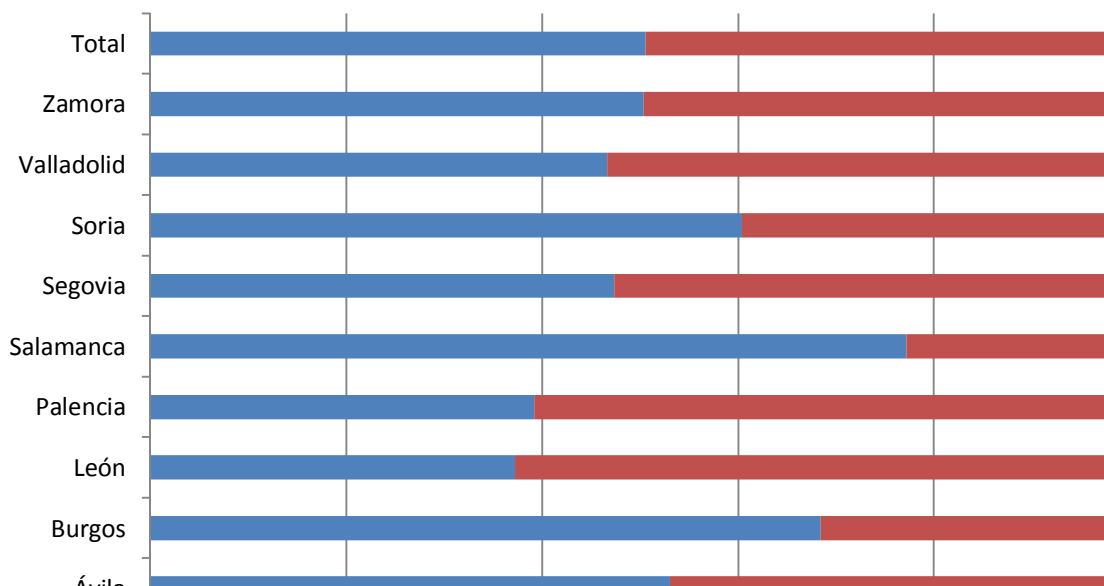

En Salamanca, Burgos y Soria predomina la financiación pública, frente a León y Palencia.

Tabla 8.- Distribución de la financiación (pública “si” o “no”) según grupo de edad y provincia de residencia.

Grupo de edad	Ávila		Burgos		León		Palencia		Salamanca		Segovia		Soria		Valladolid		Zamora		TOTAL	
	Si	No	Si	No	Si	No	Si	No	Si	No	Si	No	Si	No	Si	No	Si	No	Si	No
< 15 a.	2	0	2	0	1	1	0	0	0	0	0	1	0	0	3	1	0	0	8	3
15 a 19 a.	19	10	39	9	27	46	16	13	17	3	17	17	13	6	50	41	7	12	205	157
20 a 24 a.	16	14	83	23	55	89	20	19	34	9	21	28	26	14	80	75	15	13	350	284
25 a 29 a.	17	19	63	29	65	86	14	30	31	8	35	26	24	17	71	99	11	13	331	327
30 a 34 a.	17	22	68	37	53	82	17	30	35	7	25	17	19	15	84	103	11	14	329	327
35 a 39 a.	17	14	50	37	34	78	10	27	22	10	14	34	9	7	63	81	17	7	236	295
40 a 45 a.	7	5	22	15	21	47	7	12	9	6	5	7	2	2	34	38	4	5	111	137
> 45 a.	0	0	5	3	1	4	1	1	1	1	0	0	0	0	1	3	0	0	9	12
Total	95	84	332	153	257	433	85	132	149	44	117	130	93	61	386	441	65	64	1.579	1.542



Distribución porcentual de la financiación por grupos edad y provincia de residencia.

Grupo de edad	Ávila		Burgos		León		Palencia		Salamanca		Segovia		Soria		Valladolid		Zamora		TOTAL	
	Si	No	Si	No	Si	No	Si	No	Si	No	Si	No	Si	No	Si	No	Si	No	Si	No
< 15 a.	0,06	0,00	0,06	0,00	0,03	0,03	0,00	0,00	0,00	0,00	0,00	0,03	0,00	0,00	0,10	0,03	0,00	0,00	0,26	0,10
15 a 19 a.	0,61	0,32	1,25	0,29	0,87	1,47	0,51	0,42	0,54	0,10	0,54	0,54	0,42	0,19	1,60	1,31	0,22	0,38	6,57	5,03
20 a 24 a.	0,51	0,45	2,66	0,74	1,76	2,85	0,64	0,61	1,09	0,29	0,67	0,90	0,83	0,45	2,56	2,40	0,48	0,42	11,21	9,10
25 a 29 a.	0,54	0,61	2,02	0,93	2,08	2,76	0,45	0,96	0,99	0,26	1,12	0,83	0,77	0,54	2,27	3,17	0,35	0,42	10,61	10,48
30 a 34 a.	0,54	0,70	2,18	1,19	1,70	2,63	0,54	0,96	1,12	0,22	0,80	0,54	0,61	0,48	2,69	3,30	0,35	0,45	10,54	10,48
35 a 39 a.	0,54	0,45	1,60	1,19	1,09	2,50	0,32	0,87	0,70	0,32	0,45	1,09	0,29	0,22	2,02	2,60	0,54	0,22	7,56	9,45
40 a 45 a.	0,22	0,16	0,70	0,48	0,67	1,51	0,22	0,38	0,29	0,19	0,16	0,22	0,06	0,06	1,09	1,22	0,13	0,16	3,56	4,39
> 45 a.	0,00	0,00	0,16	0,10	0,03	0,13	0,03	0,03	0,03	0,03	0,00	0,00	0,00	0,00	0,03	0,10	0,00	0,00	0,29	0,38
Total	3,04	2,69	10,64	4,90	8,23	13,87	2,72	4,23	4,77	1,41	3,75	4,17	2,98	1,95	12,37	14,13	2,08	2,05	50,59	49,41

En Salamanca y Burgos las financiadas más que duplican a las que no, al contrario que en León.

Tabla 9.- Distribución provincial de frecuencia y porcentual según modo de convivencia.

Convivencia	Ávila	Burgos	León	Palencia	Salamanca	Segovia	Soria	Valladolid	Zamora	C y L
Sola	30	54	94	29	20	25	17	105	12	386
En pareja	87	283	336	104	109	138	76	447	72	1.652
Con padres/familia	59	130	238	75	54	76	57	238	44	971
Otras personas	2	17	22	9	10	8	4	36	1	109
No consta	1	1	0	0	0	0	0	1	0	3
Total	179	485	690	217	193	247	154	827	129	3.121

Convivencia	Ávila	Burgos	León	Palencia	Salamanca	Segovia	Soria	Valladolid	Zamora	C y L
Sola	0,96	1,73	3,01	0,93	0,64	0,80	0,54	3,36	0,38	12,37
En pareja	2,79	9,07	10,77	3,33	3,49	4,42	2,44	14,32	2,31	52,93
Con padres/familia	1,89	4,17	7,63	2,40	1,73	2,44	1,83	7,63	1,41	31,11
Otras personas	0,06	0,54	0,70	0,29	0,32	0,26	0,13	1,15	0,03	3,49
No consta	0,03	0,03	0,00	0,00	0,00	0,00	0,00	0,03	0,00	0,10
Total	5,74	15,54	22,11	6,95	6,18	7,91	4,93	26,50	4,13	100

Algo más de la mitad conviven en pareja, especialmente en Burgos, Salamanca y Segovia. Casi un tercio conviven con los padres, especialmente en Soria. En Ávila se registra el mayor % de las que viven solas y en Salamanca con otras personas.



Tabla 10.- Distribución etaria de frecuencia y porcentual según modo de convivencia de la mujer.

Convive	< 15 a.	15 a 19 a	20 a 24 a	25 a 29 a	30 a 34 a	35 a 39 a	40 a 44 a	> 45 a	TOTAL
Sola	0	10	51	89	111	86	37	2	386
En pareja	0	59	200	360	432	392	193	16	1.652
Con padres/familia	11	281	344	175	102	39	17	2	971
Otras personas	0	12	38	33	11	13	1	1	109
No consta	0	0	1	1	0	1	0	0	3
Total	11	362	634	658	656	531	248	21	3.121

Convive	< 15 a.	5 a 19 a	20 a 24 a	25 a 29 a	30 a 34 a	35 a 39 a	40 a 44 a	> 45 a	TOTAL
Sola	0,00	2,76	8,04	13,53	16,92	16,20	14,92	9,52	12,37
En pareja	0,00	16,30	31,55	54,71	65,85	73,82	77,82	76,19	52,93
Con padres/familia	100,00	77,62	54,26	26,60	15,55	7,34	6,85	9,52	31,11
Otras personas	0,00	3,31	5,99	5,02	1,68	2,45	0,40	4,76	3,49
No consta	0,00	0,00	0,16	0,15	0,00	0,19	0,00	0,00	0,10
Total	100,00	100,00	100,00	100,00	100,00	100,00	100,00	100,00	100,00

Convive	< 15 a.	15 a 19 a	20 a 24 a	25 a 29 a	30 a 34 a	35 a 39 a	40 a 44 a	> 45 a	TOTAL
Sola	0,00	2,59	13,21	23,06	28,76	22,28	9,59	0,52	100,00
En pareja	0,00	3,57	12,11	21,79	26,15	23,73	11,68	0,97	100,00
Con padres/familia	1,13	28,94	35,43	18,02	10,50	4,02	1,75	0,21	100,00
Otras personas	0,00	11,01	34,86	30,28	10,09	11,93	0,92	0,92	100,00
No consta	0,00	0,00	33,33	33,33	0,00	33,33	0,00	0,00	100,00
Total	0,35	11,60	20,31	21,08	21,02	17,01	7,95	0,67	100,00

Con la edad crece la convivencia en pareja y decrece con padres y familiares

Tabla 11.- Hijos a cargo de la mujer, sean o no biológicos.

Hijos vivos	IVE	Porcentaje
Ninguno	1.551	49,70
1	755	24,19
2	596	19,10
3	162	5,19
4	43	1,38
5	8	0,26
6	5	0,16
7	0	0,00
8	1	0,03
Total	3.121	100,00

Alrededor del 50% no tienen ningún hijo, mientras que el 7% tienen tres o más hijos



Tabla 12.- Distribución de la IVE por ubicación del centro que la realiza.

Centros de	IVE	Porcentaje
Castilla y León	2.410	77,22
Otras CCAA	711	22,78
Total	3.121	100,00

Algo más de tres de cada cuatro IVE han tenido lugar en centros de Castilla y León,

Tabla 13.- Distribución de la IVE por ubicación del centro que la realiza y tipo de financiación.

Centro de	Con financiación pública		Sin financiación pública	
	IVE	Porcentaje	IVE	Porcentaje
Castilla y León	1.207	38,67	1.203	38,55
Otras CCAA	372	11,92	339	10,86
Total	1.579	50,59	1.542	49,41

En las IVEs practicadas en centros de otras Comunidades predominan las que cuentan con financiación pública sobre las que no la tienen,

Tabla 14.- Distribución provincial de las IVE según tipo de financiación y lugar de realización.

	Con financiación pública				Sin financiación pública			
	En centros de Castilla y León		En centros de otras CCAA		En centros de Castilla y León		En otros centros de otras CCAA	
	N	%	N	%	N	%	N	%
Ávila	93	2,98	2	0,06	15	0,48	69	2,21
Burgos	330	10,57	2	0,06	117	3,75	36	1,15
León	252	8,07	5	0,16	399	12,8	34	1,09
Palencia	1	0,03	84	2,69	118	3,78	14	0,45
Salamanca	1	0,03	148	4,74	21	0,67	23	0,74
Segovia	117	3,75	0	0,00	39	1,25	91	2,92
Soria	0	0,00	93	2,98	6	0,19	55	1,76
Valladolid	381	12,21	5	0,16	429	13,7	12	0,38
Zamora	32	1,03	33	1,06	59	1,89	5	0,16
Total	1.207	38,67	372	11,92	1.203	38,50	339	10,86

Los mayores porcentajes de IVE en centros de Castilla y León se registran entre las residentes en Valladolid (97,94%), León (94,34%) y en Burgos (92,16%), provincias con centros autorizados. Entre las realizadas en centros de otra Comunidad destaca Soria (96,10%) y Salamanca (88,60%, a pesar de contar con un centro autorizado).



Tabla 15.- Distribución de frecuencia y porcentual según lugar de realización de la IVE y provincia de residencia de la mujer

Centro	Ávila	Burgos	León	Palencia	Salamanca	Segovia	Soria	Valladolid	Zamora	Total
En Castilla y León	108	447	651	119	22	156	6	810	91	2.410
Otras CCAA	71	38	39	98	171	91	148	17	38	711
Total	179	485	690	217	193	247	154	827	129	3.121

Centro	Ávila	Burgos	León	Palencia	Salamanca	Segovia	Soria	Valladolid	Zamora	Total
En Castilla y León	3,46	14,32	20,86	3,81	0,70	5,00	0,19	25,95	2,92	77,22
Otras CCAA	2,27	1,22	1,25	3,14	5,48	2,92	4,74	0,54	1,22	22,78
Total	5,7	15,54	22,11	7,0	6,18	7,9	4,9	26	4,1	100,00

Centro	Ávila	Burgos	León	Palencia	Salamanca	Segovia	Soria	Valladolid	Zamora	Total
En Castilla y León	60,34	92,16	94,35	54,84	11,40	63,16	3,90	97,94	70,54	77,22
Otras CCAA	39,66	7,84	5,65	45,16	88,60	36,84	96,10	2,06	29,46	22,78
Total	100	100	100	100	100	100	100	100	100	100,00

Más del 96% de las sorianas y del 88% de las salmantinas acuden a centros de otras Comunidades.

Tabla 16.- Distribución provincial de las IVE realizadas fuera de Castilla y León por tipo de financiación.

Centro	Con financiación pública		Sin financiación pública	
	IVE	Porcentaje	IVE	Porcentaje
Ávila	2	2,82	69	97,18
Burgos	2	5,26	36	94,74
León	5	12,8	34	87,18
Palencia	84	85,7	14	14,29
Salamanca	148	86,5	23	13,45
Segovia	0	0,00	91	100,00
Soria	93	62,8	55	37,16
Valladolid	5	29,4	12	70,59
Zamora	33	86,8	5	13,16
Total	372	52,3	339	47,68

Entre las realizadas fuera de la Comunidad, en Zamora, Salamanca, Palencia y Soria predomina en las que cuentan con financiación pública. Las de Segovia carecen de ella.

Tabla 17.- Distribución de las IVE según país de nacimiento.

País de nacimiento	IVE	Porcentaje
Bélgica	1	0,03
Bulgaria	126	4,04
España	2.237	71,68
Francia	5	0,16
Hungría	1	0,03
Irlanda	2	0,06
Italia	2	0,06
Polonia	9	0,29
Portugal	12	0,38
Reino Unido	2	0,06
Alemania	1	0,03
Rumania	170	5,45
Suiza	1	0,03
Ucrania	6	0,19
Moldavia	1	0,03
Georgia	1	0,03
Lituania	1	0,03
República Checa	1	0,03
Croacia	1	0,03
Eslovenia	1	0,03
Rusia	1	0,03
Serbia y Montenegro	1	0,03
Angola	1	0,03
Argelia	2	0,06
Cabo Verde	2	0,06
Congo	1	0,03
Guinea	4	0,13

País de nacimiento	IVE	Porcentaje
Guinea Ecuatorial	3	0,10
Marruecos	67	2,15
Nigeria	5	0,16
Senegal	1	0,03
México	2	0,06
Cuba	25	0,80
Dominica	1	0,03
El Salvador	1	0,03
Haití	1	0,03
Honduras	14	0,45
República Dominicana	77	2,47
Argentina	6	0,19
Bolivia	51	1,63
Brasil	46	1,47
Colombia	70	2,24
Chile	1	0,03
Ecuador	76	2,44
Paraguay	14	0,45
Perú	31	0,99
Venezuela	7	0,22
China	22	0,70
India	1	0,03
Irán	1	0,03
Pakistán	4	0,13
Corea	1	0,03
Total	3.121	100,00

El 71,68% de las mujeres nacieron en España y el 28,31% fuera de España. Entre otros países de nacimiento destacan Rumanía (5,44%) y Bulgaria (4,03%).

Tabla 18.- Distribución de la IVE según continente de nacimiento.

	IVE	%	Nº de países
España	2.237	71,68	1
Europa (excluida España)	346	11,09	21
Europa	2.583	82,77	22
África	86	2,76	9
América	423	13,55	16
Asia	29	0,93	5
Oceanía	0	0,00	0

Más del 82% nacieron en Europa, el 13,55 en América y menos del 3% en África.



Tabla 19.- Distribución de las IVE según continente de nacimiento, excluidas las españolas.

Nacimiento	IVE	Porcentaje	Nº países
Europa	346	39,14	21
África	86	9,73	9
América	423	47,85	16
Asía	29	3,28	4
Oceanía	0	0,00	0
Total	884	100	50

Excluida las nacionales, Europa aporta el mayor número de nacionalidades y América de casos

Tabla 20.- Distribución de las IVE según año de llegada.

Año de llegada	IVE	Porcentaje
Más de 30 años	1	0,11
De 20 a 29 años	13	1,47
De 10 a 19 años	342	38,73
De 5 a 9 años	392	44,39
Menos de 5 años	135	15,29
Total	883	100,00

El 44,39% de las extranjeras llegaron a España hace más de 5 años y menos de 10.

Tabla 21.- Distribución de las IVE según nacionalidad

Nacionalidad	N	%
Bélgica	1	0,03
Bulgaria	126	4,04
España	2.241	71,80
Francia	3	0,10
Hungría	1	0,03
Irlanda	2	0,06
Italia	2	0,06
Polonia	9	0,29
Portugal	12	0,38
Reino Unido	2	0,06
Alemania	1	0,03
Rumania	169	5,41
Suiza	1	0,03
Ucrania	6	0,19
Moldavia	1	0,03
Georgia	1	0,03
Lituania	1	0,03
República Checa	1	0,03
Croacia	1	0,03
Eslovenia	1	0,03
Rusia	1	0,03
Serbia y Montenegro	1	0,03
Angola	1	0,03
Argelia	2	0,06
Cabo Verde	2	0,06
Congo	1	0,03
Guinea	4	0,13
Guinea Ecuatorial	3	0,10

Nacionalidad	N	%
Marruecos	67	2,15
Nigeria	4	0,13
Ruanda	1	0,03
Senegal	1	0,03
México	2	0,06
Cuba	25	0,80
Dominica	1	0,03
El Salvador	1	0,03
Haití	1	0,03
Honduras	14	0,45
República Dominicana	77	2,47
Argentina	6	0,19
Bolivia	51	1,63
Brasil	46	1,47
Colombia	69	2,21
Chile	1	0,03
Ecuador	76	2,44
Paraguay	14	0,45
Perú	31	0,99
Venezuela	7	0,22
China	22	0,70
India	1	0,03
Irán	1	0,03
Pakistán	4	0,13
Corea	1	0,03
Total	3.121	100,00

El 71,80% de mujeres son de nacionalidad española, ligerísimamente superior al de nacidas.



Tabla 22.- Distribución de las IVE según nacionalidad y tipo de financiación.

Nacionalidad	Con financiación pública		Sin financiación pública	
	N	Porcentaje	N	Porcentaje
Española	1.072	47,84	1.169	52,16
Europea	199	58,02	144	41,98
Africana	55	63,95	31	36,05
Americana	244	57,82	178	42,18
Asiática	9	31,03	20	68,97
Oceánica	0	0,00	0	0,00
Total	1.579	50,59	1.542	49,41

Entre las españolas es un poco superior el porcentaje de las que no cuentan con financiación pública. En las de otras nacionalidades es mayor el de las que cuentan con esa financiación, salvo en el reducido número de asiáticas.

Tabla 23.- Distribución de las IVE según nivel de instrucción

Nivel de instrucción	IVE	Porcentaje
Analfabeta/sin estudios	24	0,77
1º grado	383	12,27
ESO /equivalentes	1.301	41,69
Bachiller y FP	867	27,78
Escuelas Universitarias/Facultades	543	17,40
No clasificable por grados o no bien especificado	2	0,06
No consta	1	0,03
Total	3.121	100,00

Más del 41% cuentan con estudios de ESO o equivalentes, más del 27% de bachiller o formación profesional y del 17% universitarios. Menos del 1% son analfabetas o sin estudios.

Tabla 24.- Distribución de frecuencia y porcentual de las IVE según nivel de instrucción y edad.

Nivel de instrucción	< 15 años	15 a 19 a.	20 a 24 a.	25 a 29 a.	30 a 34 a.	35 a 39 a.	40 a 44 a.	45 y más	Total
Analfabeta	0	2	4	8	4	5	1	0	24
1º grado	6	51	72	94	67	61	31	1	383
ESO /equivalentes	5	215	261	286	266	181	77	10	1.301
Bachiller y FP	0	84	212	167	176	156	68	4	867
Universitarios	0	10	85	102	141	128	71	6	543
No clasificable	0	0	0	1	1	0	0	0	2
No consta	0	0	0	0	1	0	0	0	1
Total	11	362	634	658	656	531	248	21	3.121



Nivel de instrucción	< 15 años	15 a 19 a.	20 a 24 a.	25 a 29 a.	30 a 34 a.	35 a 39 a.	40 a 44 a.	45 y más	Total
Analfabeta	0,00	0,55	0,63	1,22	0,61	0,94	0,40	0,00	0,77
1º grado	54,55	14,09	11,36	14,29	10,21	11,49	12,50	4,76	12,27
ESO /equivalentes	45,45	59,39	41,17	43,47	40,55	34,09	31,05	47,62	41,69
Bachiller y FP	0,00	23,20	33,44	25,38	26,83	29,38	27,42	19,05	27,78
Universitarios	0,00	2,76	13,41	15,50	21,49	24,11	28,63	28,57	17,40
No clasificable	0,00	0,00	0,00	0,15	0,15	0,00	0,00	0,00	0,06
No consta	0,00	0,00	0,00	0,00	0,15	0,00	0,00	0,00	0,03
Total	100,00	100,00	100,00	100,00	100,00	100,00	100,00	100,00	100,00

Tabla 25.- Distribución de frecuencia y porcentaje según nivel de instrucción y provincia de residencia

Nivel de instrucción	AV	BU	LE	PA	SA	SG	SO	VA	ZA	TOTAL
Analfabeta	2	3	3		6	1		7	2	24
1º grado	27	62	52	33	29	23	25	110	22	383
ESO /equivalentes	81	217	283	89	58	107	55	356	55	1.301
Bachiller y FP	45	122	218	57	60	67	55	210	33	867
Escuelas Universitarias	24	81	133	38	40	49	18	143	17	543
No clasificable	0	0	1	0	0	0	0	1	0	2
No consta	0	0	0	0	0	0	1	0	0	1
Total	179	485	690	217	193	247	154	827	129	3.121

Nivel de instrucción	AV	BU	LE	PA	SA	SG	SO	VA	ZA	TOTAL
Analfabeta	1,12	0,62	0,43	0,00	3,11	0,40	0,00	0,85	1,55	0,77
1º grado	15,08	12,78	7,54	15,21	15,03	9,31	16,23	13,30	17,05	12,27
ESO /equivalentes	45,25	44,74	41,01	41,01	30,05	43,32	35,71	43,05	42,64	41,69
Bachiller y FP	25,14	25,15	31,59	26,27	31,09	27,13	35,71	25,39	25,58	27,78
Escuelas Universitarias	13,41	16,70	19,28	17,51	20,73	19,84	11,69	17,29	13,18	17,40
No clasificable por grados	0,00	0,00	0,14	0,00	0,00	0,00	0,00	0,12	0,00	0,06
No consta	0,00	0,00	0,00	0,00	0,00	0,00	0,65	0,00	0,00	0,03
Total	100,0	100,0	100,0	100,0	100,0	100,0	100,0	100,0	100,0	100,0



Tabla 26.- Distribución según nivel de instrucción e ingresos económicos propios

	Si	No	N/C	Total
Analfabeta	5	19		24
Primer grado	138	244	1	383
ESO y equivalente	596	703	2	1.301
Bachiller y FP	466	400	1	867
Universitarios	333	210		543
No clasificable	1	1		2
No consta		1		1
Total	1.539	1.578	4	3.121

Existe cierta igualdad respecto al número de mujeres que disponen de ingresos económicos propios o de las que carecen de ellos, siendo ligeramente mayor el de las últimas. Cuanto mayor es el nivel instrucción mayor es el porcentaje de las que disponen de ingresos económicos propios, resultando positivo a partir de las que son bachiller o formación profesional.

Tabla 27- Distribución de frecuencia y porcentual de las IVE según nivel de instrucción y país de nacimiento.

	Analfabeta	1ºGrado	ESO	B/FP	Universitaria	No clasificable	N/C	Total
España	9	233	867	651	479	1	1	2.241
Resto de Europa	3	62	173	82	23	0	0	343
África	10	19	33	17	7	0	0	86
América	2	63	212	112	32	1	0	422
Asia	0	6	16	5	2	0	0	29
Oceanía	0	0	0	0	0	0	0	0
Total	24	383	1.301	867	543	2	1	3.121

	Analfabeta	1ºGrado	ESO	B/FP	Universitaria	No clasificable	N/C	Total
España	0,40	10,40	38,69	29,05	21,37	0,04	0,04	100,00
Resto de Europa	0,87	18,08	50,44	23,91	6,71	0,00	0,00	100,00
África	11,63	22,09	38,37	19,77	8,14	0,00	0,00	100,00
América	0,47	14,93	50,24	26,54	7,58	0,24	0,00	100,00
Asia	0,00	20,69	55,17	17,24	6,90	0,00	0,00	100,00
Total	0,77	12,27	41,69	27,78	17,40	0,06	0,03	100,00

Las españolas registran el mayor porcentaje con estudios superiores (universitarios, B/FP)



Tabla 28.- Distribución de las IVE según los ingresos económicos propios de la mujer.

Ingresos económicos propios	IVE	Porcentaje
Si	1.539	52,50
No	1.578	46,92
Desconocido	4	0,58
Total	3.121	100,00

Existe un ligero predominio de las mujeres con ingresos económicos propios (52,50%)

Tabla 29.- Distribución de las IVE según situación laboral

Situación laboral de la mujer	IVE	Porcentaje
Trabajadora por cuenta propia	109	3,49
Trabajadora por cuenta ajena	1.366	43,77
Pensionista	8	0,26
Estudiante	495	15,86
Desempleada o sin empleo	867	27,78
Trabajo domestico no remunerado	237	7,59
Otras	34	1,09
No consta	5	0,16
Total	3.121	100,00

Tabla 30.- Distribución de las IVE según los ingresos económicos propios y edad.

Ingresos propios/edad	< 15 a.	15 a 19 a	20 a 24a.	25 a 29a.	30 a 34a.	35 a 39a.	40 a 44 a	> 45a.	Total
Si	0	37	224	384	378	343	161	12	1.539
No	11	325	407	274	277	188	87	9	1.578
N/C	0	0	3	0	1	0	0	0	4
Total	11	362	634	658	656	531	248	21	3.121

Tabla 31.- Distribución de las IVE según los ingresos económicos propios de la mujer y provincia de residencia.

Ingresos /provincia	AV	BU	LE	PA	SA	SG	SO	VA	ZA	Total
Si	77	247	337	120	78	123	92	407	58	1.539
No	101	238	350	97	115	124	62	420	71	1.578
N/C	1	0	3	0	0	0	0	0	0	4
Total	179	485	690	217	193	247	154	827	129	3.121



Tabla 32.- Distribución de las IVE según la procedencia de los ingresos en ausencia de ingresos propios.

Procedencia ingresos	IVE	Porcentaje
Pareja	593	38,76
Familiares	741	48,43
Otros	222	14,51
No consta	26	1,70
Total	1.582	100,00

La familia (48,63%) o la pareja (38,76%), en ese orden, financian la IVE de las mujeres que carecen de ingresos propios.

Tabla 33.- Distribución de las IVE según los ingresos económicos propios de la mujer y tipo de financiación.

Ingresos propios	Financiación pública		
	Si	No	Total
Si	668	871	1.539
No	910	668	1.578
No consta	1	3	4
Total	1.579	1.542	3.121

En las mujeres que carecen de ingresos económicos propios predominan las IVE con financiación pública y al contrario, en las mujeres con ingresos propios tienen más IVE sin financiación pública.

Tabla 34.- Distribución de las IVE según número de hijos vivos

Hijos vivos	IVE	Porcentaje
Ninguno	1.551	49,70
1	755	24,19
2	596	19,10
3	162	5,19
4	43	1,38
5 y más	14	0,45
Total	3.121	100,00

Casi la mitad de las mujeres (49,70%) no tenían ningún hijo.



Tabla 35.- Distribución según el número de IVE anteriores y número de hijos a su cargo (biológicos o no).

Nº IVE	Hijos a su cargo				
	Si	No	No dice	Total	%
0	1.026	1.272	8	2.306	73,89
1	377	226	3	606	19,42
2	102	33		135	4,33
3	43	3	1	47	1,51
4	12	6		18	0,58
5	3			3	0,10
6	2			2	0,06
7	3			3	0,10
8	1			1	0,03
Total	1.569	1.540	12	3.121	100,00

Tabla 36.- Distribución según el número de IVE anteriores y número de hijos vivos.

IVE anteriores	Número de hijos vivos								Total
	0	1	2	3	4	5	6	7	
Ninguna	1.280	501	397	98	22	4	4		2.306
1	228	183	141	35	16	2	1		606
2	33	53	34	12	2	1			135
3	4	14	14	11	2	1		1	47
4	6	2	6	3	1				18
5			2	1					3
6		1	1						2
7			1	2					3
8		1							1
Total	1.551	755	596	162	43	8	5	1	3.121

Tabla 37.- Utilización habitual de métodos anticonceptivos.

	IVE	Porcentaje
Si	1.765	56,55
No	1.344	43,06
Desconocido	12	0,38
Total	3.121	100,00

Más del 43% no utilizan habitualmente métodos anticonceptivos.



Tabla 38.- Distribución de frecuencia y porcentaje según edad y utilización habitual de métodos anticonceptivos.

Uso de método anticonceptivo	< 15 años	15 a 19 a.	20 a 24 a.	25 a 29 a.	30 a 34 a.	35 a 39 a.	40 a 44 a.	45 y más	Total
Si	3	211	396	399	359	264	126	7	1.765
No	8	150	236	255	294	266	122	13	1.344
N/C	0	1	2	4	3	1	0	1	12
Total	11	362	634	658	656	531	248	21	3.121

Uso método anticonceptivo	< 15 años	15 a 19 a.	20 a 24 a.	25 a 29 a.	30 a 34 a.	35 a 39 a.	40 a 44 a.	45 y más	Total
Si	27,27	58,29	62,46	60,64	54,73	49,72	50,81	33,33	56,55
No	72,73	41,44	37,22	38,75	44,82	50,09	49,19	61,90	43,06
N/C	0,00	0,28	0,32	0,61	0,46	0,19	0,00	4,76	0,38
Total	100,00	100,00	100,00	100,00	100,00	100,00	100,00	100,00	100,00

Los métodos anticonceptivos alcanzan el máximo uso en el grupo de 20 a 24 años, para descender progresivamente a partir de esa edad.

Tabla 39.- Distribución de las IVE según información para su realización.

Lugar de información	IVE	Porcentaje
Centro sanitario público	1.657	53,09
Centro sanitario privado	340	10,89
Tfnos información al usuario	22	0,70
Amigos/Familiares	365	11,69
Medios de comunicación	16	0,51
Internet	714	22,88
No consta	7	0,22

Más de la mitad han sido informadas en centros sanitarios públicos (53,09%).

Tabla 40.- Distribución por lugar que informó por primera vez de la posibilidad de interrumpir el embarazo y utilización habitualmente método anticonceptivo.

Lugar	Si	No	N/C	Total
Centro sanitario público	885	766	6	1.657
Centro sanitario privado	180	158	2	340
Tfnos información al usuario	7	15		22
Amigos/Familiares	240	125		365
Medios de comunicación	14	2		16
Internet	436	275	3	714
No Consta	3	3	1	7
Total	1.765	1.344	12	3.121

No se observan grandes diferencias, usen habitualmente o no métodos anticonceptivos.

Tabla 41.- Distribución según tipo de anticoncepción habitual.

Método anticonceptivo	IVE	Porcentaje
Naturales	25	0,80
Barrera	1.241	39,76
Mecánicos	35	1,12
Hormonales	457	14,64
Métodos definitivos	7	0,22
Otros métodos	12	0,38
No utiliza	1.344	43,06
Total	3.121	100,00

Los métodos anticonceptivos usados más habitualmente son los de barrera y hormonales.

Tabla 42.- Distribución según habitat.

Habitat	IVE	Porcentaje
10.000 habitantes y menos	931	29,83
10.001 – 50.000 habitantes	356	11,41
50.001 a 500.000 habitantes	1.834	58,76
Total	3.121	100,00

Casi el 60% reside en grandes poblaciones y un 30% en las más pequeñas.

Figura 3.- IVE en mujeres residentes en Castilla y León según semana de gestación.





Tabla 43.- Distribución provincial de las IVE según semana de gestación. 2013.

Semana gestación	Ávila	Burgos	León	Palencia	Salamanca	Segovia	Soria	Valladolid	Zamora	Castilla y León
2	1		1							2
4	4	2	6			2	1	1	1	17
5	15	15	57	17	17	20	5	67	8	221
6	33	33	73	25	25	32	14	92	18	345
7	37	150	134	52	37	49	19	173	24	675
8	25	120	135	48	39	51	30	153	21	622
9	12	46	98	16	13	33	35	97	13	363
10	8	31	56	11	8	14	21	69	11	229
11	15	19	32	12	9	11	11	42	1	152
12	7	14	27	10	2	5	7	22	3	97
13	3	14	16	1	10	7	3	33	4	91
14	3	4	11	2	2	4	3	16	5	50
15	1	7	2	3		1	2	12	6	34
16		3	4		1	2	1	10	2	23
17	1	2	9	3	5	1		5	1	27
18	3	7	9	1	7	4	1	9		41
19	2	5	3	5	4	3	1	4		27
20	2	5	6	4	5	2		6	2	32
21	3	5	10	3	5	4		8	6	44
22	2	2		1	3	1		3	1	13
23		1								1
24								1	1	2
25			1	1				1	1	4
26					1	1				2
29								1		1
30				1				1		2
32								1		1
35				1						1
36	1									1
40	1									1
Total	179	485	690	217	193	247	154	827	129	3.121

Más del 78% tienen lugar entre la semana 5 y 10 de gestación (incluidas). Un 0,6% se realizan antes de las 5 semanas. La semana 7 y 8 acumula el 41,5%.

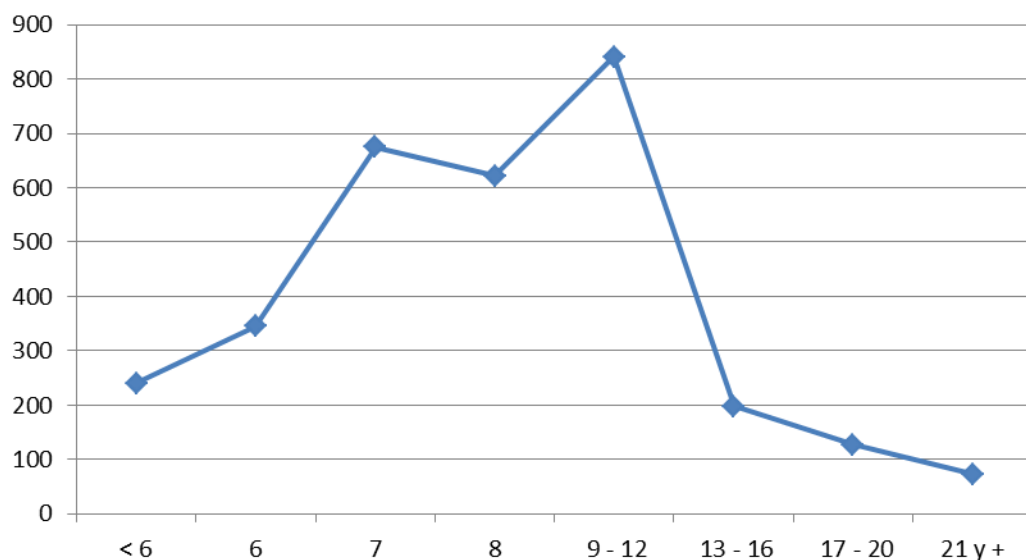

Tabla 44.- Distribución de las IVEs según motivo de la IVE

Motivo de la IVE	IVE	Porcentaje
A petición de la mujer	2.737	87,70
Grave riesgo para la vida o la salud de la embarazada	209	6,70
Riesgo de graves anomalías en el feto	150	4,81
Anomalías fetales incompatibles con la vida o enfermedad grave e incurable	25	0,80
Total	3.121	100,00

Alrededor del 12% son por riesgo para la salud o vida de la madre o por anomalías graves o incompatibles con la vida/enfermedad grave del feto. El resto a petición de la mujer.

Tabla 45.- Distribución de las causas: “Grave riesgo para la vida o salud de la embarazada”.

Grave riesgo para la vida o salud de la embarazada	IVE	Porcentaje
Trastorno adaptativo con ansiedad y humor deprimido	86	41,15
Trastorno distímico	57	27,27
Reacción aguda al estrés	27	12,92
Trastorno depresivo mayor, episodio único NEOM	12	5,74
Trastorno adaptativo con ansiedad	10	4,78
Trastorno mental no psicótico no especificado	9	4,31
Trastorno de adaptación con humor deprimido	3	1,44
Reacción de adaptación no especificada	2	0,96
Otras causas	3	1,44
Total	209	100,00

Tabla 46.- Distribución de las causas: “Riesgo de graves anomalías en el feto”.

Riesgo de graves anomalías en el feto	IVE	Porcentaje
Síndrome de Down	44	29,33
Linfangioma, cualquier localización	11	7,33
Oligohidramnios	8	5,33
Síndrome de Edwards	8	5,33
Otras degeneraciones cerebrales	6	4,00
Hidropsia fetal, no debida a isoimmunización	6	4,00
Cardiopatía no especificada	5	3,33
Encefalocele	5	3,33
Deformidad por reducción de cerebro	5	3,33
Síndrome de Patau	4	2,67
Polimalformado	4	2,67
Anencéfalo	3	2,00
Encefalocele	3	2,00
Otras causas	38	25,33
Total	150	100,00



Tabla 47.- Distribución de las IVE según el método empleado en la interrupción.

Método de interrupción	IVE	Porcentaje
Dilatación y evacuación	2.531	72,54
Dilatación y Aspiración	806	23,10
Mifepristona	99	2,84
Prostaglandinas	30	0,86
Otros métodos (Mifepristona+prostaglandinas+legrado)	23	0,66

La dilatación y evacuación es el método de interrupción mayoritario, que junto al de dilatación y aspiración superan el 95% de los empleados.

Tabla 48.- Distribución de las IVE según el método empleado en la interrupción y centro en el que se realiza.

	En centros de Castilla y León		En centros de otras CCAA		Total IVE	
	N	%	N	%	N	%
Dilatación y evacuación	2.410	86,88	121	16,92	2.531	72,54
Dilatación y aspiración	274	9,88	532	74,41	806	23,10
Mifepristona	89	3,21	10	1,40	99	2,84
Prostaglandina	1	0,04	29	4,06	30	0,86
Otros métodos	0	0,00	23	3,22	23	0,66
Total	2.774	100,00	715	100,00	3.489	100,00

La dilatación y evacuación es el método de interrupción mayoritariamente empleado en los Centros de Castilla y León y el de la dilatación y aspiración en los centros de otras Comunidades Autónomas.



EVOLUCIÓN DE LAS IVE REALIZADAS EN MUJERES RESIDENTES EN CASTILLA Y LEÓN. 2001-2013.

Figura 4.- Evolución IVE en residentes en Castilla y León. 2001 - 2013



Tabla 48.- Evolución en residentes en Castilla y León por provincia y año. 2001 a 2013

	Ávila	Burgos	León	Palencia	Salamanca	Segovia	Soria	Valladolid	Zamora	TOTAL
2001	110	374	677	183	354	149	109	772	173	2.901
2002	121	357	694	186	335	159	118	793	151	2.914
2003	113	345	723	172	359	158	150	799	174	2.993
2004	128	372	699	191	285	152	153	790	134	2.904
2005	111	401	704	186	222	193	161	797	133	2.908
2006	119	453	813	243	218	198	165	792	138	3.139
2007	153	480	696	203	229	214	157	853	168	3.153
2008	174	496	772	204	237	263	157	866	167	3.336
2009	179	388	676	181	200	186	167	818	126	2.921
2010	164	459	690	224	215	201	176	851	153	3.133
2011	178	500	780	219	236	285	204	1011	169	3.582
2012	183	503	667	222	212	243	186	878	167	3.261
2013	179	485	690	217	193	247	154	827	129	3.121
Total	1.912	5.613	9.281	2.631	3.295	2.648	2.057	10.847	1.982	40.266

Figura 5.- Evolución provincial IVE en residentes en Castilla y León. 2001- 2013.



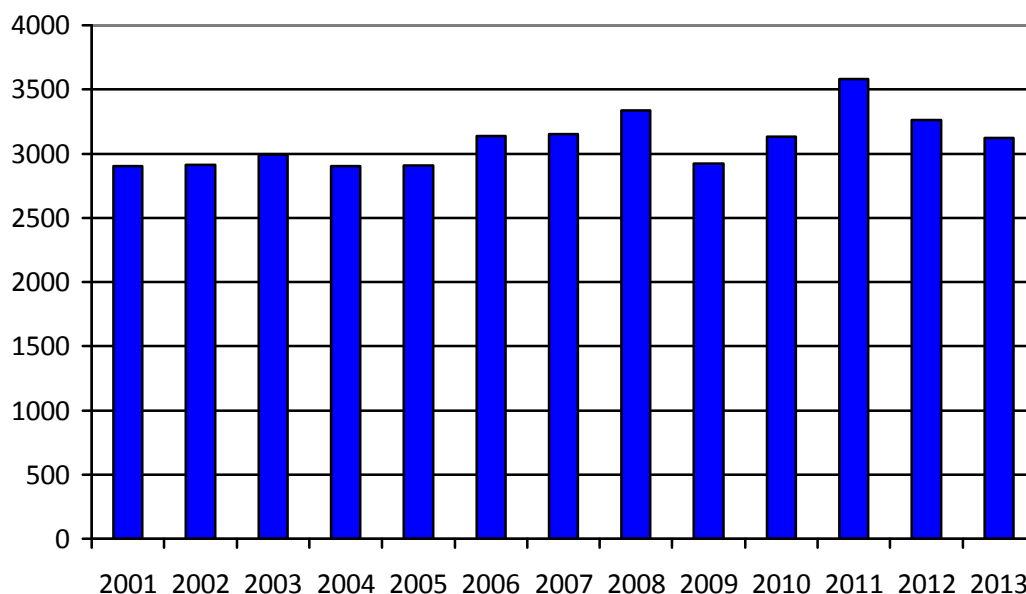
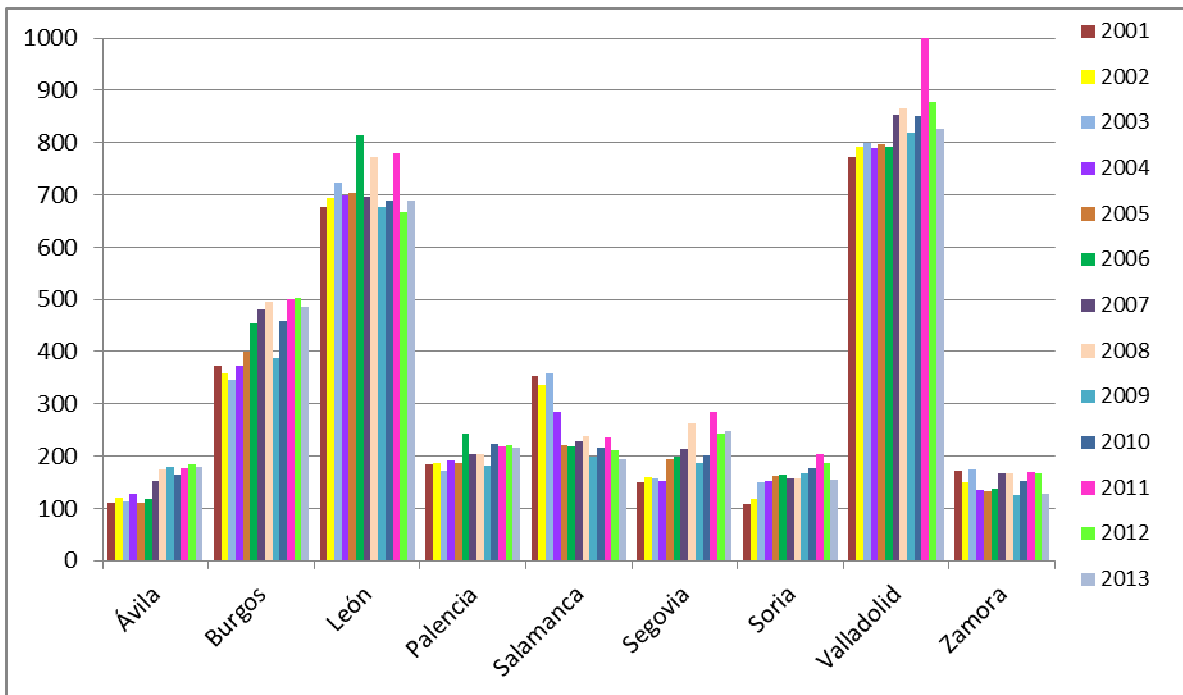

CONCLUSIONES.

Por los datos presentados se puede concluir que en 2013 se han practicado 3.121 IVE en las mujeres con residencia en Castilla y León, lo que representa un descenso del 4,49 % respecto a 2012 (tabla 2), continuando la tendencia de 2011.

De la información sobre la IVE en Castilla y León de 2013, los datos que caracterizarían a las mujeres que lo han realizado son:

- Nacidas en España (71,68%, tabla 17), con nacionalidad española (71,80%, tabla 21) o en cualquiera de los países europeos (82,79%) y tienen su residencia en Valladolid (26,50%) o en León (22,11%, tabla 1), en municipios con más de 50.000 habitantes (58,76%, tabla 42).

- Con edad comprendida entre los 20 y 34 años (62,41%, tabla 3 y figura 1), registrándose las tasas más elevadas entre los 20 a 24 años y de los 25 a 29 años (10,84 y 9,62 por 100.000 respectivamente, tabla 6).

- Conviven en pareja (52,93%) o con padres o familiares (31,11) y el 12,37% vive sola. Hasta los 20 años vive con padres o familiares y a partir de los 25 predomina la convivencia en pareja (tabla 9 y 10).

- Se somete a la IVE en los centros autorizados radicados en Castilla y León (77,22%, tabla 12). Más del 96% de las sorianas y del 88% de las salmantinas acuden a centros de otra Comunidad.

- Con nivel de instrucción de Enseñanza secundaria obligatoria o equivalente (41,69 %) o de bachillerato o FP (27,78%, tabla 23).

- Con ingresos económicos propios (52,50%, tabla 28), fruto de su trabajo (el 3,49% trabaja por cuenta propia y el 43,77% por cuenta ajena, tabla 29). En su defecto, es sufragada por su familia (48,43%) o pareja (38,76%, tabla 32).

- Se financió con fondos públicos el 50,59 % de las IVE realizadas (tabla 7), superando el 70% de las de Salamanca (figura 2) y el 11,92% de las realizadas en centros de otras Comunidades (tabla 14).

- El motivo es en el 87,70% "a petición de la mujer" (tabla 44)

- Utiliza habitualmente método anticonceptivo (casi el 57%), sobre todo de barrera (39,76%) u hormonales (14,64%) (tabla 41)

- Se informó por primera vez sobre la posibilidad de la interrupción del embarazo en centros sanitarios públicos (53,09%) o por internet (22,88%, tabla 39).

- Sin hijos vivos a su cargo el 49,70% (tabla 11 y 34). El 7% con 3 o más.

- Sin IVE anterior (73,89%, tabla 35). Para el 0,87% es la cuarta o superior.

- La IVE tiene lugar antes de la 12 semana de gestación (87,25%, figura 3 y tabla 43), empleando el método de la dilatación y evacuación (72,54%, tabla 47)

- Del 28,32% no nacidas en España, proceden principalmente de los países del continente americano (13,55%, tabla 18) o europeos - sin incluir a España - (11,09%, tabla 18), y cuentan con menos de 10 años de residencia desde su llegada a España (16,89%, tabla 20).



Interrupción Voluntaria del Embarazo en Castilla y León. Año 2013

Tabla CyL 1.1.- Según grupo de edad y convivencia con hijos

	< 15 a	15 a 19	20 a 24	25 a 29	30 a 34	35 a 39	40 a 44	> 45 a.	Total
Sola	0	2	14	35	54	53	22	0	180
Pareja	0	18	108	236	317	323	173	14	1.189
Con padres/familiares	0	5	62	36	42	17	9	2	173
Otras personas	0	0	3	9	6	7	1	1	27
No consta	0	0	0		0		0	0	0
Total	0	25	187	316	419	400	205	17	1.569

Tabla CyL 1.2.- Según grupo de edad y convivencia sin hijos

	< 15 a	15 a 19	20 a 24	25 a 29	30 a 34	35 a 39	40 a 44	> 45 a.	Total
Sola	0	8	35	54	56	33	15	2	203
Pareja	0	41	92	122	115	68	20	2	460
Con padres/familiares	11	276	282	138	59	22	8		796
Otras personas	0	12	34	24	5	6			81
No consta	0	0	0		0		0	0	0
Total	11	337	443	338	235	129	43	4	1.540

Tabla CyL 1.3.- Según grupo de edad y convivencia no consta hijos

	< 15 a	15 a 19	20 a 24	25 a 29	30 a 34	35 a 39	40 a 44	> 45 a.	Total
Sola	0	0	2	0	1	0	0	0	3
Pareja	0	0	0	2	0	1	0	0	3
Con padres/familiares	0	0	0	1	1	0	0	0	2
Otras personas	0	0	1	0	0	0	0	0	1
No consta	0	0	1	1	0	1	0	0	3
Total	0	0	4	4	2	2	0	0	12

Tabla CyL 2.- Según grupo de edad y nivel de instrucción

Frecuencia	< 15 a	15 a 19	20 a 24	25 a 29	30 a 34	35 a 39	40 a 44	> 45 a.	Total
Analfabeta	0	2	4	8	4	5	1	0	24
Primer grado	6	51	72	94	67	61	31	1	383
ESO y equivalente	5	215	261	286	266	181	77	10	1.301
Bachillerato y ciclos de FP	0	84	212	167	176	156	68	4	867
Escuelas universitarias y facultades	0	10	85	102	141	128	71	6	543
No bien especificados	0	0	0	1	1	0	0	0	2
No consta	0	0	0	0	1	0	0	0	1
Total	11	362	634	658	656	531	248	21	3.121

Porcentaje	< 15 a	15 a 19	20 a 24	25 a 29	30 a 34	35 a 39	40 a 44	> 45 a.	Total
Analfabeta	0,00	0,55	0,63	1,22	0,61	0,94	0,40	0,00	0,77
Primer grado	54,55	14,09	11,36	14,29	10,21	11,49	12,50	4,76	12,27
ESO y equivalente	45,45	59,39	41,17	43,47	40,55	34,09	31,05	47,62	41,69
Bachillerato y ciclos de FP	0,00	23,20	33,44	25,38	26,83	29,38	27,42	19,05	27,78
Escuelas universitarias y facultades	0,00	2,76	13,41	15,50	21,49	24,11	28,63	28,57	17,40
No bien especificados	0,00	0,00	0,00	0,15	0,15	0,00	0,00	0,00	0,06
No consta	0,00	0,00	0,00	0,00	0,15	0,00	0,00	0,00	0,03
Total	100	100	100	100	100	100	100	100	100



Tabla CyL 3.- Según grupo de edad y tipo de habitat

Habitantes	< 15 a	15 a 19	20 a 24	25 a 29	30 a 34	35 a 39	40 a 44	> 45 a.	Total N	Total %
10.000 y menos	6	102	172	182	218	178	70	3	931	29,83
10.001 a 50.000	1	36	69	75	80	55	37	3	356	11,41
50.001 a 500.000	4	224	393	401	358	298	141	15	1834	58,76
Total	11	362	634	658	656	531	248	21	3121	100,00

Tabla CyL 4.- Según grupo de edad y número hijos vivos actualmente

	< 15 a	15 a 19	20 a 24	25 a 29	30 a 34	35 a 39	40 a 44	> 45 a.	Total N	Total %
Ninguno	11	337	446	342	237	131	43	4	1.551	49,70
1	0	20	138	163	189	163	73	9	755	24,19
2	0	5	44	112	168	172	92	3	596	19,10
3	0	0	6	31	51	40	31	3	162	5,19
4	0	0	0	10	9	17	6	1	43	1,38
5	0	0	0	0	1	5	2	0	8	0,26
6	0	0	0	0	1	3	1	0	5	0,16
7	0	0	0	0	0	0	0	0	0	0,00
8	0	0	0	0	0	0	0	1	1	0,03
Total	11	362	634	658	656	531	248	21	3.121	100,00

Tabla CyL 5.- Según grupo de edad y nº de abortos voluntarios anteriores al actual

	< 15 a	15 a 19	20 a 24	25 a 29	30 a 34	35 a 39	40 a 44	> 45 a.	Total N	Total %
Ninguno	11	315	490	461	430	394	190	15	2.306	73,89
1	0	42	112	143	162	102	41	4	606	19,42
2	0	5	22	41	36	20	11	0	135	4,33
3	0	0	7	10	16	8	4	2	47	1,51
4	0	0	2	3	9	4	0	0	18	0,58
5	0	0	0	0	1	1	1	0	3	0,10
6	0	0	1	0	0	0	1	0	2	0,06
7	0	0	0	0	1	2	0	0	3	0,10
8	0	0	0	0	1	0	0	0	1	0,03
Total	11	362	634	658	656	531	248	21	3.121	100,00

Tabla CyL 6.- Según grupo de edad y métodos anticonceptivos

Frecuencia	< 15 a	15 a 19	20 a 24	25 a 29	30 a 34	35 a 39	40 a 44	> 45 a.	Total n
Naturales	0	1	1	6	3	6	8	0	25
Barrera	3	179	283	261	236	179	95	5	1.241
Mecánicos	0	0	8	7	8	11	1	0	35
Hormonales	0	31	104	124	109	65	22	2	457
Métodos definitivos	0	0	0	1	3	3	0	0	7
Otros métodos	0	1	2	4	3	1		1	12
No utiliza	8	150	236	255	294	266	122	13	1.344
Total	11	362	634	658	656	531	248	21	3.121

Porcentaje	< 15 a	15 a 19	20 a 24	25 a 29	30 a 34	35 a 39	40 a 44	> 45 a.	Total n
Naturales	0,00	0,28	0,16	0,91	0,46	1,13	3,23	0,00	0,80
Barrera	27,27	49,45	44,64	39,67	35,98	33,71	38,31	23,81	39,76
Mecánicos	0,00	0,00	1,26	1,06	1,22	2,07	0,40	0,00	1,12
Hormonales	0,00	8,56	16,40	18,84	16,62	12,24	8,87	9,52	14,64
Métodos definitivos	0,00	0,00	0,00	0,15	0,46	0,56	0,00	0,00	0,22
Otros métodos	0,00	0,28	0,32	0,61	0,46	0,19	0,00	4,76	0,38
No utiliza	72,73	41,44	37,22	38,75	44,82	50,09	49,19	61,90	43,06
Total	100,00	100,00	100,00	100,00	100,00	100,00	100,00	100,00	100,00



Tabla CyL 7.- Según grupo de edad y lugar de información

Frecuencia	< 15 a	15 a 19	20 a 24	25 a 29	30 a 34	35 a 39	40 a 44	> 45 a.	Total
Centro sanitario público	8	219	369	348	341	248	117	7	1.657
Centro sanitario privado	1	30	53	64	75	68	42	7	340
Teléfono de información	0	1	5	4	4	7	0	1	22
Amigos familiares	0	48	83	73	76	61	24	0	365
Medios de comunicación	0	1	2	4	2	5	1	1	16
Internet	2	63	120	163	157	140	64	5	714
No consta	0	0	2	2	1	2	0	0	7
Total	11	362	634	658	656	531	248	21	3.121

Porcentaje	< 15 a	15 a 19	20 a 24	25 a 29	30 a 34	35 a 39	40 a 44	> 45 a.	Total
Centro sanitario público	72,73	60,50	58,20	52,89	51,98	46,70	47,18	33,33	53,09
Centro sanitario privado	9,09	8,29	8,36	9,73	11,43	12,81	16,94	33,33	10,89
Teléfono de información	0,00	0,28	0,79	0,61	0,61	1,32	0,00	4,76	0,70
Amigos familiares	0,00	13,26	13,09	11,09	11,59	11,49	9,68	0,00	11,69
Medios de comunicación	0,00	0,28	0,32	0,61	0,30	0,94	0,40	4,76	0,51
Internet	18,18	17,40	18,93	24,77	23,93	26,37	25,81	23,81	22,88
No consta	0,00	0,00	0,32	0,30	0,15	0,38	0,00	0,00	0,22
Total	100,00	100,00	100,00	100,00	100,00	100,00	100,00	100,00	100,00

Tabla CyL 8.- Según grupo de edad y semana de gestación

Frecuencia	< 15 a	15 a 19	20 a 24	25 a 29	30 a 34	35 a 39	40 a 44	> 45 a.	Total
8 o menos semanas	7	211	394	403	392	317	142	16	1.882
9 a 12 semanas	1	103	181	194	170	125	63	4	841
13 a 16 semanas	3	31	33	32	49	32	18	0	198
17 a 20 semanas	0	13	18	19	24	33	20	0	127
21 o más semanas	0	4	8	10	21	24	5	1	73
Total	11	362	634	658	656	531	248	21	3.121

Porcentaje	< 15 a	15 a 19	20 a 24	25 a 29	30 a 34	35 a 39	40 a 44	> 45 a.	Total
8 o menos semanas	63,64	58,29	62,15	61,25	59,76	59,70	57,26	76,19	60,30
9 a 12 semanas	9,09	28,45	28,55	29,48	25,91	23,54	25,40	19,05	26,95
13 a 16 semanas	27,27	8,56	5,21	4,86	7,47	6,03	7,26	0,00	6,34
17 a 20 semanas	0,00	3,59	2,84	2,89	3,66	6,21	8,06	0,00	4,07
21 o más semanas	0,00	1,10	1,26	1,52	3,20	4,52	2,02	4,76	2,34
Total	100,00	100,00	100,00	100,00	100,00	100,00	100,00	100,00	100,00



Tabla CyL 9.- Según grupo de edad y motivo interrupción

Frecuencia	< 15 a	15 a 19	20 a 24	25 a 29	30 a 34	35 a 39	40 a 44	> 45 a.	Total
A petición de la mujer	9	328	570	606	563	434	207	20	2.737
Grave riesgo para la vida o salud de la embarazada	2	29	55	36	39	35	13	0	209
Riesgo de graves anomalías en el feto	0	2	7	15	44	54	27	1	150
Anomalías fetales incompatibles con la vida o enfermedades extremadamente grave e incurable del feto	0	3	2	1	10	8	1	0	25
Total	11	362	634	658	656	531	248	21	3.121

Porcentaje	< 15 a	15 a 19	20 a 24	25 a 29	30 a 34	35 a 39	40 a 44	> 45 a.	Total
A petición de la mujer	81,82	90,61	89,91	92,10	85,82	81,73	83,47	95,24	87,70
Grave riesgo para la vida o salud de la embarazada	18,18	8,01	8,68	5,47	5,95	6,59	5,24	0,00	6,70
Riesgo de graves anomalías en el feto	0,00	0,55	1,10	2,28	6,71	10,17	10,89	4,76	4,81
Anomalías fetales incompatibles con la vida o enfermedades extremadamente grave e incurable del feto	0,00	0,83	0,32	0,15	1,52	1,51	0,40	0,00	0,80
Total	100,00	100,00	100,00	100,00	100,00	100,00	100,00	100,00	100,00

Tabla CyL 10.- Según grupo de edad y método intervención

Frecuencia	< 15 a	15 a 19	20 a 24	25 a 29	30 a 34	35 a 39	40 a 44	> 45 a.	Total
Dilatación y evacuación	10	291	497	531	537	436	212	17	2.531
Dilatación y aspiración	3	99	171	170	173	133	53	4	806
Mifepristona	0	7	15	14	24	25	14	0	99
Prostaglandinas	0	0	6	8	5	8	2	1	30
Otros/No consta	0	2	3	1	6	9	2	0	23
Total	13	399	692	724	745	611	283	22	3.489

Porcentaje	< 15 a	15 a 19	20 a 24	25 a 29	30 a 34	35 a 39	40 a 44	> 45 a.	Total
Dilatación y evacuación	76,92	72,93	71,82	73,34	72,08	71,36	74,91	77,27	72,54
Dilatación y aspiración	23,08	24,81	24,71	23,48	23,22	21,77	18,73	18,18	23,10
Mifepristona	0,00	1,75	2,17	1,93	3,22	4,09	4,95	0,00	2,84
Prostaglandinas	0,00	0,00	0,87	1,10	0,67	1,31	0,71	4,55	0,86
Otros/No consta	0,00	0,50	0,43	0,14	0,81	1,47	0,71	0,00	0,66
Total	100,00	100,00	100,00	100,00	100,00	100,00	100,00	100,00	100,00



Tabla CyL 11.- Según nivel de instrucción y situación laboral de la mujer

Frecuencia	Nivel de Instrucción							Total
	Analfabeta	1º grado	ESO	Bachiller /FP	Universitario	No clasificado	No consta	
Trabajadora cuenta propia	1	10	35	43	20			109
Trabajadora cuenta ajena	4	116	537	404	304	1		1366
Pensionista		1	5	2				8
Estudiante		36	178	197	84			495
Parada o busca primer empleo	8	151	417	172	118		1	867
Trabajo doméstico no remunerado	11	58	114	40	14			237
Otras		8	14	8	3	1		34
No consta		3	1	1				5
Total	24	383	1301	867	543	2	1	3121

Porcentaje	Nivel de Instrucción							Total
	Analfabeta	1º grado	ESO	Bachiller /FP	Universitario	No clasificado	No consta	
Trabajadora cuenta propia	4,17	2,61	2,69	4,96	3,68	0,00	0,00	3,49
Trabajadora cuenta ajena	16,67	30,29	41,28	46,60	55,99	50,00	0,00	43,77
Pensionista	0,00	0,26	0,38	0,23	0,00	0,00	0,00	0,26
Estudiante	0,00	9,40	13,68	22,72	15,47	0,00	0,00	15,86
Parada o busca primer empleo	33,33	39,43	32,05	19,84	21,73	0,00	100,00	27,78
Trabajo doméstico no remunerado	45,83	15,14	8,76	4,61	2,58	0,00	0,00	7,59
Otras	0,00	2,09	1,08	0,92	0,55	50,00	0,00	1,09
No consta	0,00	0,78	0,08	0,12	0,00	0,00	0,00	0,16
Total	100,0	100,0	100,0	100,0	100,0	100,0	100,0	100,0

Tabla CyL 12.- Según nivel de instrucción y método anticonceptivo

Frecuencia	Nivel de Instrucción							Total
	Analfabeta	1º grado	ESO	Bachiller /FP	Universitario	No clasificado	No consta	
Naturales	0	6	9	6	4	0	0	25
Barrera	2	131	461	382	263	2	0	1.241
Mecánicos	1	4	21	8	1	0	0	35
Hormonales	3	60	175	142	77	0	0	457
Definitivos	1	3	1	2	0	0	0	7
Otros	0	4	7	1	0	0	0	12
No consta	17	175	627	326	198	0	1	1344
Total	24	383	1301	867	543	2	1	3.121

Porcentaje	Nivel de Instrucción							Total
	Analfabeta	1º grado	ESO	Bachiller /FP	Universitario	No clasificado	No consta	
Naturales	0,00	1,57	0,69	0,69	0,74	0,00	0,00	0,80
Barrera	8,33	34,20	35,43	44,06	48,43	100,00	0,00	39,76
Mecánicos	4,17	1,04	1,61	0,92	0,18	0,00	0,00	1,12
Hormonales	12,50	15,67	13,45	16,38	14,18	0,00	0,00	14,64
Definitivos	4,17	0,78	0,08	0,23	0,00	0,00	0,00	0,22
Otros	0,00	1,04	0,54	0,12	0,00	0,00	0,00	0,38
No consta	70,83	45,69	48,19	37,60	36,46	0,00	100,00	43,06
Total	100,00	100,00	100,00	100,00	100,00	100,00	100,00	100,00



Tabla CyL 13.- Según nivel de instrucción y lugar de información

Frecuencia	Nivel de instrucción						No consta	Total
	Analfabeta	1º grado	ESO	Bachiller /FP	Universitario	No clasificable		
Centro sanitario público	20	276	757	388	215	1	0	1.657
Centro sanitario privado	1	18	146	103	71	1	0	340
Teléfono de información	0	1	6	11	4	0	0	22
Amigos familiares	2	52	119	124	68	0	0	365
Medios de comunicación	0	1	3	9	3	0	0	16
Internet	1	34	268	229	181	0	1	714
No consta	0	1	2	3	1	0	0	7
Total	24	383	1301	867	543	2	1	3.121

Porcentaje	Nivel de instrucción						No consta	Total
	Analfabeta	1º grado	ESO	Bachiller /FP	Universitario	No clasificable		
Centro sanitario público	83,33	72,06	58,19	44,75	39,59	50,00	0,00	
Centro sanitario privado	4,17	4,70	11,22	11,88	13,08	50,00	0,00	
Teléfono de información	0,00	0,26	0,46	1,27	0,74	0,00	0,00	
Amigos familiares	8,33	13,58	9,15	14,30	12,52	0,00	0,00	
Medios de comunicación	0,00	0,26	0,23	1,04	0,55	0,00	0,00	
Internet	4,17	8,88	20,60	26,41	33,33	0,00	100,00	
No consta	0,00	0,26	0,15	0,35	0,18	0,00	0,00	
Total	100,00	100,00	100,00	100,00	100,00	100,00	100,00	

Tabla CyL 14.- Según nivel de instrucción y semana de gestación

Frecuencia	Nivel de instrucción						No clasificable	No consta	Total
	Analfabeta	1º grado	ESO	Bachiller /FP	Universitario	No clasificable			
8 o menos semanas	11	198	750	567	353	2	1	1.882	
9 a 12 semanas	8	126	408	211	88	0	0	841	
13 a 16 semanas	4	32	85	42	35	0	0	198	
17 a 20 semanas	1	19	38	30	39	0	0	127	
21 o más semanas	0	8	20	17	28	0	0	73	
Total	24	383	1301	867	543	2	1	3.121	

Porcentaje	Nivel de instrucción						No clasificable	No consta	Total
	Analfabeta	1º grado	ESO	Bachiller /FP	Universitario	No clasificable			
8 o menos semanas	45,83	51,70	57,65	65,40	65,01	100,00	100,00	60,30	
9 a 12 semanas	33,33	32,90	31,36	24,34	16,21	0,00	0,00	26,95	
13 a 16 semanas	16,67	8,36	6,53	4,84	6,45	0,00	0,00	6,34	
17 a 20 semanas	4,17	4,96	2,92	3,46	7,18	0,00	0,00	4,07	
21 o más semanas	0,00	2,09	1,54	1,96	5,16	0,00	0,00	2,34	
Total	100,00	100,00	100,00	100,00	100,00	100,00	100,00	100,00	



Tabla CyL 15.- Según nivel de instrucción y motivo de la interrupción

Frecuencia	Bachiller							Total
	Analfabeta	1º grado	ESO	/FP	Universitario	No clasificado	No consta	
A petición de la mujer	22	334	1187	762	430	2	0	2737
Grave riesgo para la vida o salud de la embarazada	1	33	73	66	35	0	1	209
Riesgo de graves anomalías en el feto	1	9	35	33	72	0	0	150
Anomalías fetales incompatibles con la vida o enfermedades extremadamente grave e incurable del feto	0	7	6	6	6	0	0	25
Total	24	383	1301	867	543	2	1	3121

Porcentaje	Bachiller							Total
	Analfabeta	1º grado	ESO	/FP	Universitario	No clasificado	No consta	
A petición de la mujer	91,67	87,21	91,24	87,89	79,19	100,00	0,00	87,70
Grave riesgo para la vida o salud de la embarazada	4,17	8,62	5,61	7,61	6,45	0,00	100,00	6,70
Riesgo de graves anomalías en el feto	4,17	2,35	2,69	3,81	13,26	0,00	0,00	4,81
Anomalías fetales incompatibles con la vida o enfermedades extremadamente grave e incurable del feto	0,00	1,83	0,46	0,69	1,10	0,00	0,00	0,80
Total	100,00	100,00	100,00	100,00	100,00	100,00	100,00	100,00



Interrupción Voluntaria del Embarazo en Ávila. Año 2013

Tabla AV 1.1.- Según grupo de edad y convivencia con hijos

	< 15 a	15 a 19	20 a 24	25 a 29	30 a 34	35 a 39	40 a 44	> 45 a.	Total
Sola	0	0	2	3	2	3	1	0	11
Pareja	0	3	2	15	20	21	9	0	70
Con padres/familiares	0	0	5	2	3	2	1	0	13
Otras personas	0	0	0	0	0	0	0	0	0
No consta	0	0	0	0	0	0	0	0	0
Total	0	3	9	20	25	26	11	0	94

Tabla AV1.2.- Según grupo de edad y convivencia sin hijos

	< 15 a	15 a 19	20 a 24	25 a 29	30 a 34	35 a 39	40 a 44	> 45 a.	Total
Sola	0	1	6	4	5	2	1	0	19
Pareja	0	0	3	5	6	3	0	0	17
Con padres/familiares	2	25	9	7	3	0	0	0	46
Otras personas	0	0	2	0	0	0	0	0	2
No consta	0	0	0	0	0	0	0	0	0
Total	2	26	20	16	14	5	1	0	84

Tabla AV 1.3.- Según grupo de edad y convivencia no consta hijos

	< 15 a	15 a 19	20 a 24	25 a 29	30 a 34	35 a 39	40 a 44	> 45 a.	Total
Sola	0	0	0	0	0	0	0	0	0
Pareja	0	0	0	0	0	0	0	0	0
Con padres/familiares	0	0	0	0	0	0	0	0	0
Otras personas	0	0	0	0	0	0	0	0	0
No consta	0	0	1	0	0	0	0	0	1
Total	0	0	1	0	0	0	0	0	1

Tabla AV 2.- Según grupo de edad y nivel de instrucción

Frecuencia	< 15 a	15 a 19	20 a 24	25 a 29	30 a 34	35 a 39	40 a 44	> 45 a.	Total
Analfabeta	0	0	0	0	0	2	0	0	2
Primer grado	0	5	7	5	4	5	1	0	27
ESO y equivalente	2	21	10	17	15	13	3	0	81
Bachillerato y ciclos de FP	0	3	9	9	12	7	5	0	45
Escuelas universitarias y facultades	0	0	4	5	8	4	3	0	24
No clasificables por grado y no bien especificadas	0	0	0	0	0	0	0	0	0
No consta	0	0	0	0	0	0	0	0	0
Total	2	29	30	36	39	31	12	0	179

Porcentaje	< 15 a	15 a 19	20 a 24	25 a 29	30 a 34	35 a 39	40 a 44	> 45 a.	Total
Analfabeta	0,00	0,00	0,00	0,00	0,00	6,45	0,00	0,00	1,12
Primer grado	0,00	17,24	23,33	13,89	10,26	16,13	8,33	0,00	15,08
ESO y equivalente	100,00	72,41	33,33	47,22	38,46	41,94	25,00	0,00	45,25
Bachillerato y ciclos de FP	0,00	10,34	30,00	25,00	30,77	22,58	41,67	0,00	25,14
Escuelas universitarias y facultades	0,00	0,00	13,33	13,89	20,51	12,90	25,00	0,00	13,41
No clasificables por grado y no bien especificadas	0,00	0,00	0,00	0,00	0,00	0,00	0,00	0,00	0,00
No consta	0,00	0,00	0,00	0,00	0,00	0,00	0,00	0,00	0,00
Total	100,00	100,00	100,00	100,00	100,00	100,00	100,00	0,00	100,00



Tabla AV 3.- Según grupo de edad y tipo de habitat

Habitantes	< 15 a	15 a 19	20 a 24	25 a 29	30 a 34	35 a 39	40 a 44	> 45 a.	Total N	Total %
10.000 y menos	2	15	13	20	26	17	5	0	98	54,75
10.001 a 50.000	0	0	0	0	0	0	0	0	0	0,00
50.001 a 500.000	0	14	17	16	13	14	7	0	81	45,25
Total	2	29	30	36	39	31	12	0	179	100,00

Tabla AV 4.- Según grupo de edad y número hijos vivos actualmente

	< 15 a	15 a 19	20 a 24	25 a 29	30 a 34	35 a 39	40 a 44	> 45 a.	Total N	Total %
Ninguno	2	26	20	17	14	5	1	0	85	47,49
1	0	3	8	9	10	6	4	0	40	22,35
2	0	0	2	8	12	14	3	0	39	21,79
3	0	0	0	2	3	3	3	0	11	6,15
4	0	0	0	0	0	2	0	0	2	1,12
5	0	0	0	0	0	1	1	0	2	1,12
Total	2	29	30	36	39	31	12	0	179	100,00

Tabla AV 5.- Según grupo de edad y nº de abortos voluntarios anteriores al actual

	< 15 a	15 a 19	20 a 24	25 a 29	30 a 34	35 a 39	40 a 44	> 45 a.	Total N	Total %
Ninguno	2	25	22	30	23	21	10	0	133	74,30
1	0	4	8	4	9	5	1	0	31	17,32
2	0	0	0	2	4	4	0	0	10	5,59
3	0	0	0	0	1	0	0	0	1	0,56
4	0	0	0	0	1	0	0	0	1	0,56
5	0	0	0	0	0	0	1	0	1	0,56
6	0	0	0	0	0	0	0	0	0	0,00
7	0	0	0	0	1	1	0	0	2	1,12
Total	2	29	30	36	39	31	12	0	179	100,00

Tabla AV 6.- Según grupo de edad y métodos anticonceptivos

Frecuencia	< 15 a	15 a 19	20 a 24	25 a 29	30 a 34	35 a 39	40 a 44	> 45 a.	Total
Naturales	0	0	0	1	1	0	0	0	2
Barrera	0	12	13	12	13	10	2	0	62
Mecánicos	0	0	0	0	0	0	0	0	0
Hormonales	0	2	2	7	6	1	0	0	18
Métodos definitivos	0	0	0	0	0	0	0	0	0
Otros métodos	0	0	1	0	0	0	0	0	1
No utiliza	2	15	14	16	19	20	10	0	96
Total	2	29	30	36	39	31	12	0	179

Porcentaje	< 15 a	15 a 19	20 a 24	25 a 29	30 a 34	35 a 39	40 a 44	> 45 a.	Total
Naturales	0,00	0,00	0,00	2,78	2,56	0,00	0,00	0,00	1,12
Barrera	0,00	41,38	43,33	33,33	33,33	32,26	16,67	0,00	34,64
Mecánicos	0,00	0,00	0,00	0,00	0,00	0,00	0,00	0,00	0,00
Hormonales	0,00	6,90	6,67	19,44	15,38	3,23	0,00	0,00	10,06
Métodos definitivos	0,00	0,00	0,00	0,00	0,00	0,00	0,00	0,00	0,00
Otros métodos	0,00	0,00	3,33	0,00	0,00	0,00	0,00	0,00	0,56
No utiliza	100,00	51,72	46,67	44,44	48,72	64,52	83,33	0,00	53,63
Total	100,00	100,00	100,00	100,00	100,00	100,00	100,00	0,00	100,00



Tabla AV 7.- Según grupo de edad y lugar de información

Frecuencia	< 15 a	15 a 19	20 a 24	25 a 29	30 a 34	35 a 39	40 a 44	> 45 a.	Total
Centro sanitario público	2	19	17	20	17	18	8	0	101
Centro sanitario privado	0	5	4	3	9	1	1	0	23
Teléfono de información	0	1	0	1	0	0	0	0	2
Amigos familiares	0	4	6	3	7	9	1	0	30
Medios de comunicación	0	0	1	0	1	0	0	0	2
Internet	0	0	2	9	5	3	2	0	21
No consta	0	0	0	0	0	0	0	0	0
Total	2	29	30	36	39	31	12	0	179

Porcentaje	< 15 a	15 a 19	20 a 24	25 a 29	30 a 34	35 a 39	40 a 44	> 45 a.	Total
Centro sanitario público	100,00	65,52	56,67	55,56	43,59	58,06	66,67	0,00	56,42
Centro sanitario privado	0,00	17,24	13,33	8,33	23,08	3,23	8,33	0,00	12,85
Teléfono de información	0,00	3,45	0,00	2,78	0,00	0,00	0,00	0,00	1,12
Amigos familiares	0,00	13,79	20,00	8,33	17,95	29,03	8,33	0,00	16,76
Medios de comunicación	0,00	0,00	3,33	0,00	2,56	0,00	0,00	0,00	1,12
Internet	0,00	0,00	6,67	25,00	12,82	9,68	16,67	0,00	11,73
No consta	0,00	0,00	0,00	0,00	0,00	0,00	0,00	0,00	0,00
Total	100,00	100,00	100,00	100,00	100,00	100,00	100,00	0,00	100,00

Tabla AV 8.- Según grupo de edad y semana de gestación

Frecuencia	< 15 a	15 a 19	20 a 24	25 a 29	30 a 34	35 a 39	40 a 44	> 45 a.	Total
8 o menos semanas	2	22	20	22	23	20	6	0	115
9 a 12 semanas	0	7	6	12	9	8	0	0	42
13 a 16 semanas	0	0	2	2	1	1	1	0	7
17 a 20 semanas	0	0	0	0	3	2	3	0	8
21 o más semanas	0	0	2	0	3	0	2	0	7
Total	2	29	30	36	39	31	12	0	179

Porcentaje	< 15 a	15 a 19	20 a 24	25 a 29	30 a 34	35 a 39	40 a 44	> 45 a.	Total
8 o menos semanas	100,00	75,86	66,67	61,11	58,97	64,52	50,00	0,00	64,25
9 a 12 semanas	0,00	24,14	20,00	33,33	23,08	25,81	0,00	0,00	23,46
13 a 16 semanas	0,00	0,00	6,67	5,56	2,56	3,23	8,33	0,00	3,91
17 a 20 semanas	0,00	0,00	0,00	0,00	7,69	6,45	25,00	0,00	4,47
21 o más semanas	0,00	0,00	6,67	0,00	7,69	0,00	16,67	0,00	3,91
Total	100,00	100,00	100,00	100,00	100,00	100,00	100,00	0,00	100,00



Tabla AV 9.- Según grupo de edad y motivo interrupción

Frecuencia	< 15 a	15 a 19	20 a 24	25 a 29	30 a 34	35 a 39	40 a 44	> 45 a.	Total
A petición de la mujer	2	25	24	34	25	23	5	0	138
Grave riesgo para la vida o salud de la embarazada	0	3	4	2	9	7	3	0	28
Riesgo de graves anomalías en el feto	0	1	0	0	4	1	4	0	10
Anomalías fetales incompatibles con la vida o enfermedades extremadamente grave e incurable del feto	0	0	2	0	1	0	0	0	3
Total	2	29	30	36	39	31	12	0	179

Porcentaje	< 15 a	15 a 19	20 a 24	25 a 29	30 a 34	35 a 39	40 a 44	> 45 a.	Total
A petición de la mujer	100,00	86,21	80,00	94,44	64,10	74,19	41,67	0,00	77,09
Grave riesgo para la vida o salud de la embarazada	0,00	10,34	13,33	5,56	23,08	22,58	25,00	0,00	15,64
Riesgo de graves anomalías en el feto	0,00	3,45	0,00	0,00	10,26	3,23	33,33	0,00	5,59
Anomalías fetales incompatibles con la vida o enfermedades extremadamente grave e incurable del feto	0,00	0,00	6,67	0,00	2,56	0,00	0,00	0,00	1,68
Total	100,00	100,00	100,00	100,00	100,00	100,00	100,00	0,00	100,00

Tabla AV 10.- Según grupo de edad y método intervención

Frecuencia	< 15 a	15 a 19	20 a 24	25 a 29	30 a 34	35 a 39	40 a 44	> 45 a.	Total
Dilatación y evacuación	2	22	19	26	23	20	7	0	119
Dilatación y aspiración	0	9	12	15	20	15	7	0	78
Mifepristona	0	1	0	0	4	1	4	0	10
Prostaglandinas	0	0	2	0	0	0	1	0	3
Otros/No consta	0	0	0	0	1	0	0	0	1
Total	2	32	33	41	48	36	19	0	211

Porcentaje	< 15 a	15 a 19	20 a 24	25 a 29	30 a 34	35 a 39	40 a 44	> 45 a.	Total
Dilatación y evacuación	100,00	68,75	57,58	63,41	47,92	55,56	36,84	0,00	56,40
Dilatación y aspiración	0,00	28,13	36,36	36,59	41,67	41,67	36,84	0,00	36,97
Mifepristona	0,00	3,13	0,00	0,00	8,33	2,78	21,05	0,00	4,74
Prostaglandinas	0,00	0,00	6,06	0,00	0,00	0,00	5,26	0,00	1,42
Otros/No consta	0,00	0,00	0,00	0,00	2,08	0,00	0,00	0,00	0,47
Total	100,00	100,00	100,00	100,00	100,00	100,00	100,00	0,00	100,00



Tabla AV 11.- Según nivel de instrucción y situación laboral de la mujer

Frecuencia	1º		Bachiller		Universitario	No clasificado	No consta	Total
	Analfabeta	grado	ESO	/FP				
Trabajadora cuenta propia	0	0	2	0	1	0	0	3
Trabajadora cuenta ajena	0	6	26	25	14	0	0	71
Pensionista	0	0	0	0	0	0	0	0
Estudiante	0	3	15	7	4	0	0	29
Parada o busca primer empleo	0	11	25	13	4	0	0	53
Trabajo doméstico no remunerado	2	7	12	0	1	0	0	22
Otras	0	0	0	0	0	0	0	0
No consta	0	0	1	0	0	0	0	1
Total	2	27	81	45	24	0	0	179

Porcentaje	1º		Bachiller		Universitario	No clasificado	No consta	Total
	Analfabeta	grado	ESO	/FP				
Trabajadora cuenta propia	0,00	0,00	2,47	0,00	4,17	0,00	0,00	1,68
Trabajadora cuenta ajena	0,00	22,22	32,10	55,56	58,33	0,00	0,00	39,66
Pensionista	0,00	0,00	0,00	0,00	0,00	0,00	0,00	0,00
Estudiante	0,00	11,11	18,52	15,56	16,67	0,00	0,00	16,20
Parada o busca primer empleo	0,00	40,74	30,86	28,89	16,67	0,00	0,00	29,61
Trabajo doméstico no remunerado	100,00	25,93	14,81	0,00	4,17	0,00	0,00	12,29
Otras	0,00	0,00	0,00	0,00	0,00	0,00	0,00	0,00
No consta	0,00	0,00	1,23	0,00	0,00	0,00	0,00	0,56
Total	100,00	100,00	100,00	100,00	100,00	0,00	0,00	100,00

Tabla AV 12.- Según nivel de instrucción y método anticonceptivo

Frecuencia	1º		Bachiller		Universitario	No clasificado	No consta	Total
	Analfabeta	grado	ESO	/FP				
Naturales	0	1	1	0	0	0	0	2
Barrera	0	6	27	13	16	0	0	62
Mecánicos	0	0	0	0	0	0	0	0
Hormonales	0	3	7	7	1	0	0	18
Definitivos	0	0	0	0	0	0	0	0
Otros	0	1	0	0	0	0	0	1
No consta	2	16	46	25	7	0	0	96
Total	2	27	81	45	24	0	0	179

Porcentaje	1º		Bachiller		Universitario	No clasificado	No consta	Total
	Analfabeta	grado	ESO	/FP				
Naturales	0,00	3,70	1,23	0,00	0,00	0,00	0,00	1,12
Barrera	0,00	22,22	33,33	28,89	66,67	0,00	0,00	34,64
Mecánicos	0,00	0,00	0,00	0,00	0,00	0,00	0,00	0,00
Hormonales	0,00	11,11	8,64	15,56	4,17	0,00	0,00	10,06
Definitivos	0,00	0,00	0,00	0,00	0,00	0,00	0,00	0,00
Otros	0,00	3,70	0,00	0,00	0,00	0,00	0,00	0,56
No consta	100,00	59,26	56,79	55,56	29,17	0,00	0,00	53,63
Total	100,00	100,00	100,00	100,00	100,00	0,00	0,00	100,00



Tabla AV 13.- Según nivel de instrucción y lugar de información

Frecuencia	Analfabeta	1º grado	ESO	Bachiller /FP	Universitario	No clasificado	No consta	Total
Centro sanitario público	2	18	54	18	9	0	0	101
Centro sanitario privado	0	0	10	10	3	0	0	23
Teléfono de información	0	1	1	0	0	0	0	2
Amigos familiares	0	5	9	12	4	0	0	30
Medios de comunicación	0	0	0	2	0	0	0	2
Internet	0	3	7	3	8	0	0	21
No consta	0	0	0	0	0	0	0	0
Total	2	27	81	45	24	0	0	179

Porcentaje	Analfabeta	1º grado	ESO	Bachiller /FP	Universitario	No clasificado	No consta	Total
Centro sanitario público	100,00	66,67	66,67	40,00	37,50	0,00	0,00	56,42
Centro sanitario privado	0,00	0,00	12,35	22,22	12,50	0,00	0,00	12,85
Teléfono de información	0,00	3,70	1,23	0,00	0,00	0,00	0,00	1,12
Amigos familiares	0,00	18,52	11,11	26,67	16,67	0,00	0,00	16,76
Medios de comunicación	0,00	0,00	0,00	4,44	0,00	0,00	0,00	1,12
Internet	0,00	11,11	8,64	6,67	33,33	0,00	0,00	11,73
No consta	0,00	0,00	0,00	0,00	0,00	0,00	0,00	0,00
Total	100,00	100,00	100,00	100,00	100,00	0,00	0,00	100,00

Tabla AV 14.- Según nivel de instrucción y semana de gestación

Frecuencia	Analfabeta	1º grado	ESO	Bachiller /FP	Universitario	No clasificado	No consta	Total
8 o menos semanas	2	19	48	29	17	0	0	115
9 a 12 semanas	0	6	25	10	1	0	0	42
13 a 16 semanas	0	1	4	2	0	0	0	7
17 a 20 semanas	0	0	2	2	4	0	0	8
21 o más semanas	0	1	2	2	2	0	0	7
Total	2	27	81	45	24	0	0	179

Porcentaje	Analfabeta	1º grado	ESO	Bachiller /FP	Universitario	No clasificado	No consta	Total
8 o menos semanas	100,00	70,37	59,26	64,44	70,83	0,00	0,00	64,25
9 a 12 semanas	0,00	22,22	30,86	22,22	4,17	0,00	0,00	23,46
13 a 16 semanas	0,00	3,70	4,94	4,44	0,00	0,00	0,00	3,91
17 a 20 semanas	0,00	0,00	2,47	4,44	16,67	0,00	0,00	4,47
21 o más semanas	0,00	3,70	2,47	4,44	8,33	0,00	0,00	3,91
Total	100,00	100,00	100,00	100,00	100,00	0,00	0,00	100,00



Tabla AV 15.- Según nivel de instrucción y motivo de la interrupción

Frecuencia	Nivel de Instrucción					No clasificado	No consta	Total
	Analfabeta	1º grado	ESO	Bachiller /FP	Universitario			
A petición de la mujer	2	21	71	29	15	0	0	138
Grave riesgo para la vida o salud de la embarazada	0	4	9	12	3	0	0	28
Riesgo de graves anomalías en el feto	0	1	0	4	5	0	0	10
Anomalías fetales incompatibles con la vida o enfermedades extremadamente grave e incurable del feto	0	1	1	0	1	0	0	3
Total	2	27	81	45	24	0	0	179

Porcentaje	Nivel de Instrucción					No clasificado	No consta	Total
	Analfabeta	1º grado	ESO	Bachiller /FP	Universitario			
A petición de la mujer	100,00	77,78	87,65	64,44	62,50	0,00	0,00	77,09
Grave riesgo para la vida o salud de la embarazada	0,00	14,81	11,11	26,67	12,50	0,00	0,00	15,64
Riesgo de graves anomalías en el feto	0,00	3,70	0,00	8,89	20,83	0,00	0,00	5,59
Anomalías fetales incompatibles con la vida o enfermedades extremadamente grave e incurable del feto	0,00	3,70	1,23	0,00	4,17	0,00	0,00	1,68
Total	100,00	100,00	100,00	100,00	100,00	0,00	0,00	100,00



Interrupción Voluntaria del Embarazo en Burgos. Año 2013

Tabla BU 1.1.- Según grupo de edad y convivencia con hijos

	< 15 a	15 a 19	20 a 24	25 a 29	30 a 34	35 a 39	40 a 44	> 45 a.	Total
Sola	0	0	2	9	5	7	6	0	29
Pareja	0	3	18	33	54	54	24	6	192
Con padres/familiares	0	1	9	3	5	3	0	0	21
Otras personas	0	0	2	2	1	0	0	0	5
No consta	0	0	0	0	0	0	0	0	0
Total	0	4	31	47	65	64	30	6	247

Tabla BU 1.2.- Según grupo de edad y convivencia sin hijos

	< 15 a	15 a 19	20 a 24	25 a 29	30 a 34	35 a 39	40 a 44	> 45 a.	Total
Sola	0	1	7	4	8	3	1	1	25
Pareja	0	9	23	15	22	13	6	1	89
Con padres/familiares	2	32	39	20	10	5	0	0	108
Otras personas	0	2	6	4	0	0	0	0	12
No consta	0	0	0	0	0	0	0	0	0
Total	2	44	75	43	40	21	7	2	234

Tabla BU 1.3.- Según grupo de edad y convivencia no consta hijos

	< 15 a	15 a 19	20 a 24	25 a 29	30 a 34	35 a 39	40 a 44	> 45 a.	Total
Sola	0	0	0	0	0	0	0	0	0
Pareja	0	0	0	1	0	1	0	0	2
Con padres/familiares	0	0	0	1	0	0	0	0	1
Otras personas	0	0	0	0	0	0	0	0	0
No consta	0	0	0	0	0	1	0	0	1
Total	0	0	0	2	0	2	0	0	4

Tabla BU 2.- Según grupo de edad y nivel de instrucción

Frecuencia	< 15 a	15 a 19	20 a 24	25 a 29	30 a 34	35 a 39	40 a 44	> 45 a.	Total
Analfabeta	0	1	0	1	1	0	0	0	3
Primer grado	2	5	12	10	17	10	5	1	62
ESO y equivalente	0	27	53	45	41	38	10	3	217
Bachillerato y ciclos de FP	0	12	30	24	21	22	11	2	122
Escuelas universitarias y facultades	0	3	11	12	25	17	11	2	81
No clasificables por grado y no bien especificadas	0	0	0	0	0	0	0	0	0
No consta	0	0	0	0	0	0	0	0	0
Total	2	48	106	92	105	87	37	8	485

Porcentaje	< 15 a	15 a 19	20 a 24	25 a 29	30 a 34	35 a 39	40 a 44	> 45 a.	Total
Analfabeta	0,00	2,08	0,00	1,09	0,95	0,00	0,00	0,00	0,62
Primer grado	100,00	10,42	11,32	10,87	16,19	11,49	13,51	12,50	12,78
ESO y equivalente	0,00	56,25	50,00	48,91	39,05	43,68	27,03	37,50	44,74
Bachillerato y ciclos de FP	0,00	25,00	28,30	26,09	20,00	25,29	29,73	25,00	25,15
Escuelas universitarias y facultades	0,00	6,25	10,38	13,04	23,81	19,54	29,73	25,00	16,70
No clasificables por grado y no bien especificadas	0,00	0,00	0,00	0,00	0,00	0,00	0,00	0,00	0,00
No consta	0,00	0,00	0,00	0,00	0,00	0,00	0,00	0,00	0,00
Total	100,00	100,00	100,00	100,00	100,00	100,00	100,00	100,00	100,00



Tabla BU 3.- Según grupo de edad y tipo de habitat

Habitantes	< 15 a	15 a 19	20 a 24	25 a 29	30 a 34	35 a 39	40 a 44	> 45 a.	Total N	Total %
10.000 y menos	0	6	20	14	22	20	6	1	89	18,35
10.001 a 50.000	1	10	24	20	27	14	10	2	108	22,27
50.001 a 500.000	1	32	62	58	56	53	21	5	288	59,38
Total	2	48	106	92	105	87	37	8	485	100,00

Tabla BU 4.- Según grupo de edad y número hijos vivos actualmente

	< 15 a	15 a 19	20 a 24	25 a 29	30 a 34	35 a 39	40 a 44	> 45 a.	Total N	Total %
Ninguno	2	44	75	45	40	23	7	2	238	49,07
1	0	3	24	23	25	24	8	1	108	22,27
2	0	1	6	15	28	30	17	3	100	20,62
3	0	0	1	6	9	6	5	2	29	5,98
4	0	0	0	3	2	3	0	0	8	1,65
6	0	0	0	0	1	1	0	0	2	0,41
Total	2	48	106	92	105	87	37	8	485	100,00

Tabla BU 5.- Según grupo de edad y nº de abortos voluntarios anteriores al actual

	< 15 a	15 a 19	20 a 24	25 a 29	30 a 34	35 a 39	40 a 44	> 45 a.	Total N	Total %
Ninguno	2	42	80	69	66	65	27	6	357	73,61
1	0	5	18	16	28	17	8	2	94	19,38
2	0	1	6	5	6	1	0	0	19	3,92
3	0	0	1	1	5	2	2	0	11	2,27
4	0	0	1	1	0	1	0	0	3	0,62
5	0	0	0	0	0	0	0	0	0	0,00
6	0	0	0	0	0	0	0	0	0	0,00
7	0	0	0	0	0	1	0	0	1	0,21
Total	2	48	106	92	105	87	37	8	485	100,00

Tabla BU 6.- Según grupo de edad y métodos anticonceptivos

Frecuencia	< 15 a	15 a 19	20 a 24	25 a 29	30 a 34	35 a 39	40 a 44	> 45 a.	Total
Naturales	0	0	0	0	0	0	1	0	1
Barrera	1	22	47	35	31	23	19	3	181
Mecánicos	0	0	3	3	2	3	0	0	11
Hormonales	0	4	13	20	18	11	2	1	69
Métodos definitivos	0	0	0	0	1	1	0	0	2
Otros métodos	0	0	0	1	0	1	0	0	2
No utiliza	1	22	43	33	53	48	15	4	219
Total	2	48	106	92	105	87	37	8	485

Porcentaje	< 15 a	15 a 19	20 a 24	25 a 29	30 a 34	35 a 39	40 a 44	> 45 a.	Total
Naturales	0,00	0,00	0,00	0,00	0,00	0,00	2,70	0,00	0,21
Barrera	50,00	45,83	44,34	38,04	29,52	26,44	51,35	37,50	37,32
Mecánicos	0,00	0,00	2,83	3,26	1,90	3,45	0,00	0,00	2,27
Hormonales	0,00	8,33	12,26	21,74	17,14	12,64	5,41	12,50	14,23
Métodos definitivos	0,00	0,00	0,00	0,00	0,95	1,15	0,00	0,00	0,41
Otros métodos	0,00	0,00	0,00	1,09	0,00	1,15	0,00	0,00	0,41
No utiliza	50,00	45,83	40,57	35,87	50,48	55,17	40,54	50,00	45,15
Total	100,00	100,00	100,00	100,00	100,00	100,00	100,00	100,00	100,00



Tabla BU 7.- Según grupo de edad y lugar de información

Frecuencia	< 15 a	15 a 19	20 a 24	25 a 29	30 a 34	35 a 39	40 a 44	> 45 a.	Total
Centro sanitario público	2	41	86	65	69	52	24	4	343
Centro sanitario privado	0	1	3	1	2	8	4	3	22
Teléfono de información	0	0	0	0	2	2	0	0	4
Amigos familiares	0	2	6	8	4	4	3	0	27
Medios de comunicación	0	0	0	1	0	0	0	0	1
Internet	0	4	10	16	28	20	6	1	85
No consta	0	0	1	1	0	1	0	0	3
Total	2	48	106	92	105	87	37	8	485

Porcentaje	< 15 a	15 a 19	20 a 24	25 a 29	30 a 34	35 a 39	40 a 44	> 45 a.	Total
Centro sanitario público	100,00	85,42	81,13	70,65	65,71	59,77	64,86	50,00	70,72
Centro sanitario privado	0,00	2,08	2,83	1,09	1,90	9,20	10,81	37,50	4,54
Teléfono de información	0,00	0,00	0,00	0,00	1,90	2,30	0,00	0,00	0,82
Amigos familiares	0,00	4,17	5,66	8,70	3,81	4,60	8,11	0,00	5,57
Medios de comunicación	0,00	0,00	0,00	1,09	0,00	0,00	0,00	0,00	0,21
Internet	0,00	8,33	9,43	17,39	26,67	22,99	16,22	12,50	17,53
No consta	0,00	0,00	0,94	1,09	0,00	1,15	0,00	0,00	0,62
Total	100,00	100,00	100,00	100,00	100,00	100,00	100,00	100,00	100,00

Tabla BU 8.- Según grupo de edad y semana de gestación

Frecuencia	< 15 a	15 a 19	20 a 24	25 a 29	30 a 34	35 a 39	40 a 44	> 45 a.	Total
8 o menos semanas	1	31	71	67	69	52	21	8	320
9 a 12 semanas	1	10	27	18	23	22	9	0	110
13 a 16 semanas	0	5	5	4	6	4	4	0	28
17 a 20 semanas	0	2	2	0	6	6	3	0	19
21 o más semanas	0	0	1	3	1	3	0	0	8
Total	2	48	106	92	105	87	37	8	485

Porcentaje	< 15 a	15 a 19	20 a 24	25 a 29	30 a 34	35 a 39	40 a 44	> 45 a.	Total
8 o menos semanas	50,00	64,58	66,98	72,83	65,71	59,77	56,76	100,00	65,98
9 a 12 semanas	50,00	20,83	25,47	19,57	21,90	25,29	24,32	0,00	22,68
13 a 16 semanas	0,00	10,42	4,72	4,35	5,71	4,60	10,81	0,00	5,77
17 a 20 semanas	0,00	4,17	1,89	0,00	5,71	6,90	8,11	0,00	3,92
21 o más semanas	0,00	0,00	0,94	3,26	0,95	3,45	0,00	0,00	1,65
Total	100,00	100,00	100,00	100,00	100,00	100,00	100,00	100,00	100,00



Tabla BU 9.- Según grupo de edad y motivo interrupción

Frecuencia	< 15 a	15 a 19	20 a 24	25 a 29	30 a 34	35 a 39	40 a 44	> 45 a.	Total
A petición de la mujer	2	43	100	87	95	71	31	8	437
Grave riesgo para la vida o salud de la embarazada	0	4	4	3	5	2	2	0	20
Riesgo de graves anomalías en el feto	0	0	2	2	4	12	4	0	24
Anomalías fetales incompatibles con la vida o enfermedades extremadamente grave e incurable del feto	0	1	0	0	1	2	0	0	4
Total	2	48	106	92	105	87	37	8	485

Porcentaje	< 15 a	15 a 19	20 a 24	25 a 29	30 a 34	35 a 39	40 a 44	> 45 a.	Total
A petición de la mujer	100,00	89,58	94,34	94,57	90,48	81,61	83,78	100,00	90,10
Grave riesgo para la vida o salud de la embarazada	0,00	8,33	3,77	3,26	4,76	2,30	5,41	0,00	4,12
Riesgo de graves anomalías en el feto	0,00	0,00	1,89	2,17	3,81	13,79	10,81	0,00	4,95
Anomalías fetales incompatibles con la vida o enfermedades extremadamente grave e incurable del feto	0,00	2,08	0,00	0,00	0,95	2,30	0,00	0,00	0,82
Total	100,00	100,00	100,00	100,00	100,00	100,00	100,00	100,00	100,00

Tabla BU 10.- Según grupo de edad y método intervención

Frecuencia	< 15 a	15 a 19	20 a 24	25 a 29	30 a 34	35 a 39	40 a 44	> 45 a.	Total
Dilatación y evacuación	2	47	105	86	100	80	32	7	459
Dilatación y aspiración	0	9	14	20	22	22	11	2	100
Mifepristona	0	2	3	2	4	9	3	0	23
Prostaglandinas	0	0	0	1	0	2	1	0	4
Otros/No consta	0	0	0	0	0	0	0	0	0
Total	2	58	122	109	126	113	47	9	586

Porcentaje	< 15 a	15 a 19	20 a 24	25 a 29	30 a 34	35 a 39	40 a 44	> 45 a.	Total
Dilatación y evacuación	100,00	81,03	86,07	78,90	79,37	70,80	68,09	77,78	78,33
Dilatación y aspiración	0,00	15,52	11,48	18,35	17,46	19,47	23,40	22,22	17,06
Mifepristona	0,00	3,45	2,46	1,83	3,17	7,96	6,38	0,00	3,92
Prostaglandinas	0,00	0,00	0,00	0,92	0,00	1,77	2,13	0,00	0,68
Otros/No consta	0,00	0,00	0,00	0,00	0,00	0,00	0,00	0,00	0,00
Total	100,00	100,00	100,00	100,00	100,00	100,00	100,00	100,00	100,00



Tabla BU 11.- Según nivel de instrucción y situación laboral de la mujer

Frecuencia	1º		Bachiller		No Universitario	No clasificado	No consta	Total
	Analfabeta	grado	ESO	/FP				
Trabajadora cuenta propia	0	2	7	5	1	0	0	15
Trabajadora cuenta ajena	0	24	98	56	49	0	0	227
Pensionista	0	0	0	2	0	0	0	2
Estudiante	0	5	21	29	12	0	0	67
Parada o busca primer empleo	0	21	67	22	14	0	0	124
Trabajo doméstico no remunerado	3	9	24	8	5	0	0	49
Otras	0	0	0	0	0	0	0	0
No consta	0	1	0	0	0	0	0	1
Total	3	62	217	122	81	0	0	485

Porcentaje	1º		Bachiller		No Universitario	No clasificado	No consta	Total
	Analfabeta	grado	ESO	/FP				
Trabajadora cuenta propia	0,00	3,23	3,23	4,10	1,23	0,00	0,00	3,09
Trabajadora cuenta ajena	0,00	38,71	45,16	45,90	60,49	0,00	0,00	46,80
Pensionista	0,00	0,00	0,00	1,64	0,00	0,00	0,00	0,41
Estudiante	0,00	8,06	9,68	23,77	14,81	0,00	0,00	13,81
Parada o busca primer empleo	0,00	33,87	30,88	18,03	17,28	0,00	0,00	25,57
Trabajo doméstico no remunerado	100,00	14,52	11,06	6,56	6,17	0,00	0,00	10,10
Otras	0,00	0,00	0,00	0,00	0,00	0,00	0,00	0,00
No consta	0,00	1,61	0,00	0,00	0,00	0,00	0,00	0,21
Total	100,00	100,00	100,00	100,00	100,00	0,00	0,00	100,00

Tabla BU 12.- Según nivel de instrucción y método anticonceptivo

Frecuencia	1º		Bachiller		No Universitario	No clasificado	No consta	Total
	Analfabeta	grado	ESO	/FP				
Naturales	0	0	0	1	0	0	0	1
Barrera	0	21	73	54	33	0	0	181
Mecánicos	0	2	8	1	0	0	0	11
Hormonales	1	9	23	21	15	0	0	69
Definitivos	0	2	0	0	0	0	0	2
Otros	0	2	0	0	0	0	0	2
No consta	2	26	113	45	33	0	0	219
Total	3	62	217	122	81	0	0	485

Porcentaje	1º		Bachiller		No Universitario	No clasificado	No consta	Total
	Analfabeta	grado	ESO	/FP				
Naturales	0,00	0,00	0,00	0,82	0,00	0,00	0,00	0,21
Barrera	0,00	33,87	33,64	44,26	40,74	0,00	0,00	37,32
Mecánicos	0,00	3,23	3,69	0,82	0,00	0,00	0,00	2,27
Hormonales	33,33	14,52	10,60	17,21	18,52	0,00	0,00	14,23
Definitivos	0,00	3,23	0,00	0,00	0,00	0,00	0,00	0,41
Otros	0,00	3,23	0,00	0,00	0,00	0,00	0,00	0,41
No consta	66,67	41,94	52,07	36,89	40,74	0,00	0,00	45,15
Total	100,00	100,00	100,00	100,00	100,00	0,00	0,00	100,00



Tabla BU 13.- Según nivel de instrucción y lugar de información

Frecuencia	1º		Bachiller		Universitario	No clasificado	No consta	Total
	Analfabeta	grado	ESO	/FP				
Centro sanitario público	3	51	168	80	41	0	0	343
Centro sanitario privado	0	1	8	9	4	0	0	22
Teléfono de información	0	0	2	1	1	0	0	4
Amigos familiares	0	6	6	9	6	0	0	27
Medios de comunicación	0	0	0	1	0	0	0	1
Internet	0	3	33	20	29	0	0	85
No consta	0	1	0	2	0	0	0	3
Total	3	62	217	122	81	0	0	485

Porcentaje	1º		Bachiller		Universitario	No clasificado	No consta	Total
	Analfabeta	grado	ESO	/FP				
Centro sanitario público	100,00	82,26	77,42	65,57	50,62	0,00	0,00	70,72
Centro sanitario privado	0,00	1,61	3,69	7,38	4,94	0,00	0,00	4,54
Teléfono de información	0,00	0,00	0,92	0,82	1,23	0,00	0,00	0,82
Amigos familiares	0,00	9,68	2,76	7,38	7,41	0,00	0,00	5,57
Medios de comunicación	0,00	0,00	0,00	0,82	0,00	0,00	0,00	0,21
Internet	0,00	4,84	15,21	16,39	35,80	0,00	0,00	17,53
No consta	0,00	1,61	0,00	1,64	0,00	0,00	0,00	0,62
Total	100,00	100,00	100,00	100,00	100,00	0,00	0,00	100,00

Tabla BU 14.- Según nivel de instrucción y semana de gestación

Frecuencia	1º		Bachiller		Universitario	No clasificado	No consta	Total
	Analfabeta	grado	ESO	/FP				
8 o menos semanas	1	33	145	83	58	0	0	320
9 a 12 semanas	2	21	55	22	10	0	0	110
13 a 16 semanas	0	4	9	10	5	0	0	28
17 a 20 semanas	0	3	3	5	8	0	0	19
21 o más semanas	0	1	5	2	0	0	0	8
Total	3	62	217	122	81	0	0	485

Porcentaje	1º		Bachiller		Universitario	No clasificado	No consta	Total
	Analfabeta	grado	ESO	/FP				
8 o menos semanas	33,33	53,23	66,82	68,03	71,60	0,00	0,00	65,98
9 a 12 semanas	66,67	33,87	25,35	18,03	12,35	0,00	0,00	22,68
13 a 16 semanas	0,00	6,45	4,15	8,20	6,17	0,00	0,00	5,77
17 a 20 semanas	0,00	4,84	1,38	4,10	9,88	0,00	0,00	3,92
21 o más semanas	0,00	1,61	2,30	1,64	0,00	0,00	0,00	1,65
Total	100,00	100,00	100,00	100,00	100,00	0,00	0,00	100,00



Tabla BU 15.- Según nivel de instrucción y motivo de la interrupción

Frecuencia	Analfabeta	1º grado	ESO	Bachiller /FP	Universitario	No clasificado	No consta	Total
A petición de la mujer	3	55	204	108	67	0	0	437
Grave riesgo para la vida o salud de la embarazada	0	5	6	7	2	0	0	20
Riesgo de graves anomalías en el feto	0	1	5	6	12	0	0	24
Anomalías fetales incompatibles con la vida o enfermedades extremadamente grave e incurable del feto	0	1	2	1	0	0	0	4
Total	3	62	217	122	81	0	0	485

Frecuencia	Analfabeta	1º grado	ESO	Bachiller /FP	Universitario	No clasificado	No consta	Total
A petición de la mujer	100,00	88,71	94,01	88,52	82,72	0,00	0,00	90,10
Grave riesgo para la vida o salud de la embarazada	0,00	8,06	2,76	5,74	2,47	0,00	0,00	4,12
Riesgo de graves anomalías en el feto	0,00	1,61	2,30	4,92	14,81	0,00	0,00	4,95
Anomalías fetales incompatibles con la vida o enfermedades extremadamente grave e incurable del feto	0,00	1,61	0,92	0,82	0,00	0,00	0,00	0,82
Total	100,00	100,00	100,00	100,00	100,00	0,00	0,00	100,00



Interrupción Voluntaria del Embarazo en León. Año 2013

Tabla LE 1.1.- Según grupo de edad y convivencia con hijos

	< 15 a	15 a 19	20 a 24	25 a 29	30 a 34	35 a 39	40 a 44	> 45 a.	Total
Sola	0	0	1	4	18	14	6	0	43
Pareja	0	0	22	45	54	64	47	2	234
Con padres/familiares	0	1	12	14	10	2	3	2	44
Otras personas	0	0	0	1	1	0	0	0	2
No consta	0	0	0	0	0	0	0	0	0
Total	0	1	35	64	83	80	56	4	323

Tabla LE 1.2.- Según grupo de edad y convivencia sin hijos

	< 15 a	15 a 19	20 a 24	25 a 29	30 a 34	35 a 39	40 a 44	> 45 a.	Total
Sola	0	1	3	15	10	16	5	1	51
Pareja	0	10	26	28	23	12	3	0	102
Con padres/familiares	2	60	73	36	16	3	4	0	194
Otras personas	0	1	7	8	3	1	0	0	20
No consta	0	0	0	0	0	0	0	0	0
Total	2	72	109	87	52	32	12	1	367

Tabla LE 1.3.- Según grupo de edad y convivencia no consta hijos

	< 15 a	15 a 19	20 a 24	25 a 29	30 a 34	35 a 39	40 a 44	> 45 a.	Total
Sola	0	0	0	0	0	0	0	0	0
Pareja	0	0	0	0	0	0	0	0	0
Con padres/familiares	0	0	0	0	0	0	0	0	0
Otras personas	0	0	0	0	0	0	0	0	0
No consta	0	0	0	0	0	0	0	0	0
Total	0	0	0	0	0	0	0	0	0

Tabla LE 2.- Según grupo de edad y nivel de instrucción

Frecuencia	< 15 a	15 a 19	20 a 24	25 a 29	30 a 34	35 a 39	40 a 44	> 45 a.	Total
Analfabeta	0	1	0	1	0	0	1	0	3
Primer grado	1	10	11	14	5	5	6	0	52
ESO y equivalente	1	37	57	62	64	39	19	4	283
Bachillerato y ciclos de FP	0	23	54	44	31	45	21	0	218
Escuelas universitarias y facultades	0	2	22	29	35	23	21	1	133
No clasificables por grado y no bien especificadas	0	0	0	1	0	0	0	0	1
No consta	0	0	0	0	0	0	0	0	0
Total	2	73	144	151	135	112	68	5	690

Porcentaje	< 15 a	15 a 19	20 a 24	25 a 29	30 a 34	35 a 39	40 a 44	> 45 a.	Total
Analfabeta	0,00	1,37	0,00	0,66	0,00	0,00	1,47	0,00	0,43
Primer grado	50,00	13,70	7,64	9,27	3,70	4,46	8,82	0,00	7,54
ESO y equivalente	50,00	50,68	39,58	41,06	47,41	34,82	27,94	80,00	41,01
Bachillerato y ciclos de FP	0,00	31,51	37,50	29,14	22,96	40,18	30,88	0,00	31,59
Escuelas universitarias y facultades	0,00	2,74	15,28	19,21	25,93	20,54	30,88	20,00	19,28
No clasificables por grado y no bien especificadas	0,00	0,00	0,00	0,66	0,00	0,00	0,00	0,00	0,14
No consta	0,00	0,00	0,00	0,00	0,00	0,00	0,00	0,00	0,00
Total	100,00	100,00	100,00	100,00	100,00	100,00	100,00	100,00	100,00



Tabla LE 3.- Según grupo de edad y tipo de habitat

Habitantes	< 15 a	15 a 19	20 a 24	25 a 29	30 a 34	35 a 39	40 a 44	> 45 a.	Total N	Total %
10.000 y menos	0	15	35	28	16	21	13	0	128	18,55
10.001 a 50.000	0	12	22	26	27	22	15	0	124	17,97
50.001 a 500.000	2	46	87	97	92	69	40	5	438	63,48
Total	2	73	144	151	135	112	68	5	690	100,00

Tabla LE 4.- Según grupo de edad y número hijos vivos actualmente

	< 15 a	15 a 19	20 a 24	25 a 29	30 a 34	35 a 39	40 a 44	> 45 a.	Total N	Total %
Ninguno	2	72	109	87	52	32	12	1	367	53,19
1	0	1	29	41	42	32	21	4	170	24,64
2	0	0	6	17	32	35	24	0	114	16,52
3	0	0	0	5	6	8	8	0	27	3,91
4	0	0	0	1	3	4	1	0	9	1,30
5	0	0	0	0	0	1	1	0	2	0,29
6	0	0	0	0	0	0	1	0	1	0,14
Total	2	73	144	151	135	112	68	5	690	100,00

Tabla LE 5.- Según grupo de edad y nº de abortos voluntarios anteriores al actual

	< 15 a	15 a 19	20 a 24	25 a 29	30 a 34	35 a 39	40 a 44	> 45 a.	Total N	Total %
Ninguno	2	67	118	115	96	88	58	4	548	79,42
1	0	5	22	24	30	19	8	1	109	15,80
2	0	1	3	10	7	4	2	0	27	3,91
3	0	0	1	2	1	1	0	0	5	0,72
4	0	0	0	0	1	0	0	0	1	0,14
Total	2	73	144	151	135	112	68	5	690	100,00

Tabla LE 6.- Según grupo de edad y métodos anticonceptivos

Frecuencia	< 15 a	15 a 19	20 a 24	25 a 29	30 a 34	35 a 39	40 a 44	> 45 a.	Total
Naturales	0	0	0	0	0	0	0	2	2
Barrera	1	42	75	65	60	51	25	1	320
Mecánicos	0	0	0	1	2	2	1	0	6
Hormonales	0	4	30	39	30	24	5	0	132
Métodos definitivos	0	0	0	0	0	0	0	0	0
Otros métodos	0	1	0	0	2	0	0	1	4
No utiliza	1	26	39	46	41	35	35	3	226
Total	2	73	144	151	135	112	68	5	690

Porcentaje	< 15 a	15 a 19	20 a 24	25 a 29	30 a 34	35 a 39	40 a 44	> 45 a.	Total
Naturales	0,00	0,00	0,00	0,00	0,00	0,00	2,94	0,00	0,29
Barrera	50,00	57,53	52,08	43,05	44,44	45,54	36,76	20,00	46,38
Mecánicos	0,00	0,00	0,00	0,66	1,48	1,79	1,47	0,00	0,87
Hormonales	0,00	5,48	20,83	25,83	22,22	21,43	7,35	0,00	19,13
Métodos definitivos	0,00	0,00	0,00	0,00	0,00	0,00	0,00	0,00	0,00
Otros métodos	0,00	1,37	0,00	0,00	1,48	0,00	0,00	20,00	0,58
No utiliza	50,00	35,62	27,08	30,46	30,37	31,25	51,47	60,00	32,75
Total	100,00	100,00	100,00	100,00	100,00	100,00	100,00	100,00	100,00



Tabla LE 7.- Según grupo de edad y lugar de información

Frecuencia	< 15 a	15 a 19	20 a 24	25 a 29	30 a 34	35 a 39	40 a 44	> 45 a.	Total
Centro sanitario público	1	31	62	70	56	37	21	1	279
Centro sanitario privado	0	8	13	27	23	28	15	1	115
Teléfono de información	0	0	0	0	0	0	0	0	0
Amigos familiares	0	17	31	18	20	17	12	0	115
Medios de comunicación	0	1	1	2	0	1	1	1	7
Internet	1	16	37	34	36	29	19	2	174
No consta	0	0	0	0	0	0	0	0	0
Total	2	73	144	151	135	112	68	5	690

Porcentaje	< 15 a	15 a 19	20 a 24	25 a 29	30 a 34	35 a 39	40 a 44	> 45 a.	Total
Centro sanitario público	50,00	42,47	43,06	46,36	41,48	33,04	30,88	20,00	40,43
Centro sanitario privado	0,00	10,96	9,03	17,88	17,04	25,00	22,06	20,00	16,67
Teléfono de información	0,00	0,00	0,00	0,00	0,00	0,00	0,00	0,00	0,00
Amigos familiares	0,00	23,29	21,53	11,92	14,81	15,18	17,65	0,00	16,67
Medios de comunicación	0,00	1,37	0,69	1,32	0,00	0,89	1,47	20,00	1,01
Internet	50,00	21,92	25,69	22,52	26,67	25,89	27,94	40,00	25,22
No consta	0,00	0,00	0,00	0,00	0,00	0,00	0,00	0,00	0,00
Total	100,00	100,00	100,00	100,00	100,00	100,00	100,00	100,00	100,00

Tabla LE 8.- Según grupo de edad y semana de gestación

Frecuencia	< 15 a	15 a 19	20 a 24	25 a 29	30 a 34	35 a 39	40 a 44	> 45 a.	Total
8 o menos semanas	2	41	88	84	81	66	40	4	406
9 a 12 semanas	0	24	44	56	39	31	18	1	213
13 a 16 semanas	0	4	5	5	8	7	4	0	33
17 a 20 semanas	0	3	5	3	5	5	6	0	27
21 o más semanas	0	1	2	3	2	3	0	0	11
Total	2	73	144	151	135	112	68	5	690

Porcentaje	< 15 a	15 a 19	20 a 24	25 a 29	30 a 34	35 a 39	40 a 44	> 45 a.	Total
8 o menos semanas	100,00	56,16	61,11	55,63	60,00	58,93	58,82	80,00	58,84
9 a 12 semanas	0,00	32,88	30,56	37,09	28,89	27,68	26,47	20,00	30,87
13 a 16 semanas	0,00	5,48	3,47	3,31	5,93	6,25	5,88	0,00	4,78
17 a 20 semanas	0,00	4,11	3,47	1,99	3,70	4,46	8,82	0,00	3,91
21 o más semanas	0,00	1,37	1,39	1,99	1,48	2,68	0,00	0,00	1,59
Total	100,00	100,00	100,00	100,00	100,00	100,00	100,00	100,00	100,00



Tabla LE 9.- Según grupo de edad y motivo interrupción

Frecuencia	< 15 a	15 a 19	20 a 24	25 a 29	30 a 34	35 a 39	40 a 44	> 45 a.	Total
A petición de la mujer	2	67	135	143	126	102	59	5	639
Grave riesgo para la vida o salud de la embarazada	0	5	7	4	0	4	3	0	23
Riesgo de graves anomalías en el feto	0	0	2	4	9	6	6	0	27
Anomalías fetales incompatibles con la vida o enfermedades extremadamente grave e incurable del feto	0	1	0	0	0	0	0	0	1
Total	2	73	144	151	135	112	68	5	690

Porcentaje	< 15 a	15 a 19	20 a 24	25 a 29	30 a 34	35 a 39	40 a 44	> 45 a.	Total
A petición de la mujer	100,00	91,78	93,75	94,70	93,33	91,07	86,76	62,50	92,61
Grave riesgo para la vida o salud de la embarazada	0,00	6,85	4,86	2,65	0,00	3,57	4,41	0,00	3,33
Riesgo de graves anomalías en el feto	0,00	0,00	1,39	2,65	6,67	5,36	8,82	0,00	3,91
Anomalías fetales incompatibles con la vida o enfermedades extremadamente grave e incurable del feto	0,00	1,37	0,00	0,00	0,00	0,00	0,00	0,00	0,14
Total	100,00	100,00	100,00	100,00	100,00	100,00	100,00	62,50	100,00

Tabla LE 10.- Según grupo de edad y método intervención

Frecuencia	< 15 a	15 a 19	20 a 24	25 a 29	30 a 34	35 a 39	40 a 44	> 45 a.	Total
Dilatación y evacuación	2	71	136	148	131	109	65	5	667
Dilatación y aspiración	0	2	9	5	3	4	2	0	25
Mifepristona	0	0	2	4	1	0	1	0	8
Prostaglandinas	0	0	1	0	0	0	0	0	1
Otros/No consta	0	1	1	0	0	0	0	0	2
Total	2	74	149	157	135	113	68	5	703

Porcentaje	< 15 a	15 a 19	20 a 24	25 a 29	30 a 34	35 a 39	40 a 44	> 45 a.	Total
Dilatación y evacuación	100,00	95,95	91,28	94,27	97,04	96,46	95,59	100,00	94,88
Dilatación y aspiración	0,00	2,70	6,04	3,18	2,22	3,54	2,94	0,00	3,56
Mifepristona	0,00	0,00	1,34	2,55	0,74	0,00	1,47	0,00	1,14
Prostaglandinas	0,00	0,00	0,67	0,00	0,00	0,00	0,00	0,00	0,14
Otros/No consta	0,00	1,35	0,67	0,00	0,00	0,00	0,00	0,00	0,28
Total	100,00	100,00	100,00	100,00	100,00	18,17	100,00	100,00	100,00



Tabla LE 11.- Según nivel de instrucción y situación laboral de la mujer

Frecuencia	1º		Bachiller		No clasificado	No consta	Total	
	Analfabeta	grado	ESO	/FP				
Trabajadora cuenta propia	0	0	8	13	7	0	0	28
Trabajadora cuenta ajena	0	18	105	103	64	1	0	291
Pensionista	0	0	3			0	0	3
Estudiante	0	8	35	45	24	0	0	112
Parada o busca primer empleo	3	23	116	50	35	0	0	227
Trabajo doméstico no remunerado	0	2	9	3	1	0	0	15
Otras	0	1	6	3	2	0	0	12
No consta	0	0	1	1	0	0	0	2
Total	3	52	283	218	133	1	0	690

Porcentaje	1º		Bachiller		No clasificado	No consta	Total	
	Analfabeta	grado	ESO	/FP				
Trabajadora cuenta propia	0,00	0,00	2,83	5,96	5,26	0,00	0,00	4,06
Trabajadora cuenta ajena	0,00	34,62	37,10	47,25	48,12	100,00	0,00	42,17
Pensionista	0,00	0,00	1,06	0,00	0,00	0,00	0,00	0,43
Estudiante	0,00	15,38	12,37	20,64	18,05	0,00	0,00	16,23
Parada o busca primer empleo	100,00	44,23	40,99	22,94	26,32	0,00	0,00	32,90
Trabajo doméstico no remunerado	0,00	3,85	3,18	1,38	0,75	0,00	0,00	2,17
Otras	0,00	1,92	2,12	1,38	1,50	0,00	0,00	1,74
No consta	0,00	0,00	0,35	0,46	0,00	0,00	0,00	0,29
Total	100,00	100,00	100,00	100,00	100,00	100,00	0,00	100,00

Tabla LE 12.- Según nivel de instrucción y método anticonceptivo

Frecuencia	1º		Bachiller		No clasificado	No consta	Total	
	Analfabeta	grado	ESO	/FP				
Naturales	0	0	0	2	0	0	0	2
Barrera	0	15	114	112	78	1	0	320
Mecánicos	0	0	3	3	0	0	0	6
Hormonales	0	9	56	46	21	0	0	132
Definitivos	0	0	0	0	0	0	0	0
Otros	0	0	3	1	0	0	0	4
No consta	3	28	107	54	34	0	0	226
Total	3	52	283	218	133	1	0	690

Porcentaje	1º		Bachiller		No clasificado	No consta	Total	
	Analfabeta	grado	ESO	/FP				
Naturales	0,00	0,00	0,00	0,92	0,00	0,00	0,00	0,29
Barrera	0,00	28,85	40,28	51,38	58,65	100,00	0,00	46,38
Mecánicos	0,00	0,00	1,06	1,38	0,00	0,00	0,00	0,87
Hormonales	0,00	17,31	19,79	21,10	15,79	0,00	0,00	19,13
Definitivos	0,00	0,00	0,00	0,00	0,00	0,00	0,00	0,00
Otros	0,00	0,00	1,06	0,46	0,00	0,00	0,00	0,58
No consta	100,00	53,85	37,81	24,77	25,56	0,00	0,00	32,75
Total	100,00	100,00	100,00	100,00	100,00	100,00	0,00	100,00



Tabla LE 13.- Según nivel de instrucción y lugar de información

Frecuencia	Nivel de instrucción							Total
	Analfabeta	1º grado	ESO	Bachiller /FP	Universitario	No clasificado	No consta	
Centro sanitario público	2	33	142	63	39	0	0	279
Centro sanitario privado	1	5	41	38	29	1	0	115
Teléfono de información	0	0	0	0	0	0	0	0
Amigos familiares	0	10	43	43	19	0	0	115
Medios de comunicación	0	0	3	2	2	0	0	7
Internet	0	4	54	72	44	0	0	174
No consta	0	0	0	0	0	0	0	0
Total	3	52	283	218	133	1	0	690

Porcentaje	Nivel de instrucción							Total
	Analfabeta	1º grado	ESO	Bachiller /FP	Universitario	No clasificado	No consta	
Centro sanitario público	66,67	63,46	50,18	28,90	29,32	0,00	0,00	40,43
Centro sanitario privado	33,33	9,62	14,49	17,43	21,80	100,00	0,00	16,67
Teléfono de información	0,00	0,00	0,00	0,00	0,00	0,00	0,00	0,00
Amigos familiares	0,00	19,23	15,19	19,72	14,29	0,00	0,00	16,67
Medios de comunicación	0,00	0,00	1,06	0,92	1,50	0,00	0,00	1,01
Internet	0,00	7,69	19,08	33,03	33,08	0,00	0,00	25,22
No consta	0,00	0,00	0,00	0,00	0,00	0,00	0,00	0,00
Total	100,00	100,00	100,00	100,00	100,00	100,00	0,00	100,00

Tabla LE 14.- Según nivel de instrucción y semana de gestación

Frecuencia	Nivel de instrucción							Total
	Analfabeta	1º grado	ESO	Bachiller /FP	Universitario	No clasificado	No consta	
8 o menos semanas	2	17	151	145	90	1	0	406
9 a 12 semanas	1	24	102	60	26	0	0	213
13 a 16 semanas	0	5	19	5	4	0	0	33
17 a 20 semanas	0	4	7	6	10	0	0	27
21 o más semanas	0	2	4	2	3	0	0	11
Total	3	52	283	218	133	1	0	690

Porcentaje	Nivel de instrucción							Total
	Analfabeta	1º grado	ESO	Bachiller /FP	Universitario	No clasificado	No consta	
8 o menos semanas	66,67	32,69	53,36	66,51	67,67	100,00	0,00	58,84
9 a 12 semanas	33,33	46,15	36,04	27,52	19,55	0,00	0,00	30,87
13 a 16 semanas	0,00	9,62	6,71	2,29	3,01	0,00	0,00	4,78
17 a 20 semanas	0,00	7,69	2,47	2,75	7,52	0,00	0,00	3,91
21 o más semanas	0,00	3,85	1,41	0,92	2,26	0,00	0,00	1,59
Total	100,00	100,00	100,00	100,00	100,00	100,00	0,00	100,00



Tabla LE 15.- Según nivel de instrucción y motivo de la interrupción

Frecuencia	Analfabeta	1º grado	ESO	Bachiller /FP	Universitario	No clasificado	No consta	Total
A petición de la mujer	3	46	264	209	116	1	0	639
Grave riesgo para la vida o salud de la embarazada	0	3	11	5	4	0	0	23
Riesgo de graves anomalías en el feto	0	2	8	4	13	0	0	27
Anomalías fetales incompatibles con la vida o enfermedades extremadamente grave e incurable del feto	0	1	0	0	0	0	0	1
Total	3	52	283	218	133	1	0	690

Porcentaje	Analfabeta	1º grado	ESO	Bachiller /FP	Universitario	No clasificado	No consta	Total
A petición de la mujer	100,00	88,46	93,29	95,87	87,22	100,00	0,00	92,61
Grave riesgo para la vida o salud de la embarazada	0,00	5,77	3,89	2,29	3,01	0,00	0,00	3,33
Riesgo de graves anomalías en el feto	0,00	3,85	2,83	1,83	9,77	0,00	0,00	3,91
Anomalías fetales incompatibles con la vida o enfermedades extremadamente grave e incurable del feto	0,00	1,92	0,00	0,00	0,00	0,00	0,00	0,14
Total	100,00	100,00	100,00	100,00	100,00	100,00	0,00	100,00



Interrupción Voluntaria del Embarazo en Palencia. Año 2013

Tabla P 1.1.- Según grupo de edad y convivencia con hijos

	< 15 a	15 a 19	20 a 24	25 a 29	30 a 34	35 a 39	40 a 44	> 45 a.	Total
Sola	0	0	0	2	6	4	2	0	14
Pareja	0	1	6	11	20	20	13	2	73
Con padres/familiares	0	0	3	4	2	1	1	0	11
Otras personas	0	0	0	0	0	2	0	0	2
No consta	0	0	0	0	0	0	0	0	0
Total	0	1	9	17	28	27	16	2	100

Tabla P 1.2.- Según grupo de edad y convivencia sin hijos

	< 15 a	15 a 19	20 a 24	25 a 29	30 a 34	35 a 39	40 a 44	> 45 a.	Total
Sola	0	2	1	4	6	2	0	0	15
Pareja	0	1	7	8	8	6	1	0	31
Con padres/familiares	0	23	19	13	5	2	2	0	64
Otras personas	0	2	3	2	0	0	0	0	7
No consta	0	0	0	0	0	0	0	0	0
Total	0	28	30	27	19	10	3	0	117

Tabla P 1.3.- Según grupo de edad y convivencia no consta hijos

	< 15 a	15 a 19	20 a 24	25 a 29	30 a 34	35 a 39	40 a 44	> 45 a.	Total
Sola	0	0	0	0	0	0	0	0	0
Pareja	0	0	0	0	0	0	0	0	0
Con padres/familiares	0	0	0	0	0	0	0	0	0
Otras personas	0	0	0	0	0	0	0	0	0
No consta	0	0	0	0	0	0	0	0	0
Total	0	0	0	0	0	0	0	0	0

Tabla P 2.- Según grupo de edad y nivel de instrucción

Frecuencia	< 15 a	15 a 19	20 a 24	25 a 29	30 a 34	35 a 39	40 a 44	> 45 a.	Total
Analfabeta	0	0	0	0	0	0	0	0	0
Primer grado	0	5	6	9	5	7	1	0	33
ESO y equivalente	0	18	14	20	14	15	7	1	89
Bachillerato y ciclos de FP	0	6	13	9	19	6	3	1	57
Escuelas universitarias y facultades	0	0	6	6	9	9	8	0	38
No clasificables por grado y no bien especificadas	0	0	0	0	0	0	0	0	0
No consta	0	0	0	0	0	0	0	0	0
Total	0	29	39	44	47	37	19	2	217

Porcentaje	< 15 a	15 a 19	20 a 24	25 a 29	30 a 34	35 a 39	40 a 44	> 45 a.	Total
Analfabeta	0,00	0,00	0,00	0,00	0,00	0,00	0,00	0,00	0,00
Primer grado	0,00	17,24	15,38	20,45	10,64	18,92	5,26	0,00	15,21
ESO y equivalente	0,00	62,07	35,90	45,45	29,79	40,54	36,84	50,00	41,01
Bachillerato y ciclos de FP	0,00	20,69	33,33	20,45	40,43	16,22	15,79	50,00	26,27
Escuelas universitarias y facultades	0,00	0,00	15,38	13,64	19,15	24,32	42,11	0,00	17,51
No clasificables por grado y no bien especificadas	0,00	0,00	0,00	0,00	0,00	0,00	0,00	0,00	0,00
No consta	0,00	0,00	0,00	0,00	0,00	0,00	0,00	0,00	0,00
Total	0,00	100,00	100,00	100,00	100,00	100,00	100,00	100,00	100,00



Tabla P 3.- Según grupo de edad y tipo de habitat.

Habitantes	< 15 a	15 a 19	20 a 24	25 a 29	30 a 34	35 a 39	40 a 44	> 45 a.	Total N	Total %
10.000 y menos	0	9	14	15	21	12	8	1	80	36,87
10.001 a 50.000	0	0	0	0	0	0	0	0	0	0,00
50.001 a 500.000	0	20	25	29	26	25	11	1	137	63,13
Total	0	29	39	44	47	37	19	2	217	100,00

Tabla P 4.- Según grupo de edad y número hijos vivos actualmente

	< 15 a	15 a 19	20 a 24	25 a 29	30 a 34	35 a 39	40 a 44	> 45 a.	Total N	Total %
Ninguno	0	28	30	27	19	10	3	0	117	53,92
1	0	1	6	12	17	18	8	1	63	29,03
2	0	0	3	4	8	7	5	0	27	12,44
3	0	0	0	1	3	0	2	0	6	2,76
4	0	0	0	0	0	1	1	0	2	0,92
5	0	0	0	0	0	1	0	0	1	0,46
6	0	0	0	0	0	0	0	0	0	0,00
7	0	0	0	0	0	0	0	0	0	0,00
8	0	0	0	0	0	0	0	1	1	0,46
Total	0	29	39	44	47	37	19	2	217	100,00

Tabla P 5.- Según grupo de edad y nº de abortos voluntarios anteriores al actual

	< 15 a	15 a 19	20 a 24	25 a 29	30 a 34	35 a 39	40 a 44	> 45 a.	Total N	Total %
Ninguno	0	24	32	28	33	30	14	1	162	74,65
1	0	5	6	13	9	6	5	0	44	20,28
2	0	0	0	2	3	0	0	0	5	2,30
3	0	0	1	0	2	1	0	1	5	2,30
4	0	0	0	1	0	0	0	0	1	0,46
Total	0	29	39	44	47	37	19	2	217	100,00

Tabla P 6.- Según grupo de edad y métodos anticonceptivos

Frecuencia	< 15 a	15 a 19	20 a 24	25 a 29	30 a 34	35 a 39	40 a 44	> 45 a.	Total
Naturales	0	0	0	0	0	1	0	0	1
Barrera	0	13	20	17	20	14	11	0	95
Mecánicos	0	0	1	0	1	0	0	0	2
Hormonales	0	5	10	9	7	3	4	1	39
Métodos definitivos	0	0	0	0	0	0	0	0	0
Otros métodos	0	0	0	0	0	0	0	0	0
No utiliza	0	11	8	18	19	19	4	1	80
Total	0	29	39	44	47	37	19	2	217

Porcentaje	< 15 a	15 a 19	20 a 24	25 a 29	30 a 34	35 a 39	40 a 44	> 45 a.	Total
Naturales	0,00	0,00	0,00	0,00	0,00	2,70	0,00	0,00	0,46
Barrera	0,00	44,83	51,28	38,64	42,55	37,84	57,89	0,00	43,78
Mecánicos	0,00	0,00	2,56	0,00	2,13	0,00	0,00	0,00	0,92
Hormonales	0,00	17,24	25,64	20,45	14,89	8,11	21,05	50,00	17,97
Métodos definitivos	0,00	0,00	0,00	0,00	0,00	0,00	0,00	0,00	0,00
Otros métodos	0,00	0,00	0,00	0,00	0,00	0,00	0,00	0,00	0,00
No utiliza	0,00	37,93	20,51	40,91	40,43	51,35	21,05	50,00	36,87
Total	0,00	100,00	100,00	100,00	100,00	100,00	100,00	100,00	100,00



Tabla P 7.- Según grupo de edad y lugar de información

Frecuencia	< 15 a	15 a 19	20 a 24	25 a 29	30 a 34	35 a 39	40 a 44	> 45 a.	Total
Centro sanitario público	0	17	21	18	20	11	7	1	95
Centro sanitario privado	0	1	1	5	3	5	3	0	18
Teléfono de información	0	0	1	1	1	0	0	0	3
Amigos familiares	0	4	6	6	8	4	2	0	30
Medios de comunicación	0	0	0	0	0	1	0	0	1
Internet	0	7	10	14	15	16	7	1	70
No consta	0	0	0	0	0	0	0	0	0
Total	0	29	39	44	47	37	19	2	217

Porcentaje	< 15 a	15 a 19	20 a 24	25 a 29	30 a 34	35 a 39	40 a 44	> 45 a.	Total
Centro sanitario público	0,00	58,62	53,85	40,91	42,55	29,73	36,84	50,00	43,78
Centro sanitario privado	0,00	3,45	2,56	11,36	6,38	13,51	15,79	0,00	8,29
Teléfono de información	0,00	0,00	2,56	2,27	2,13	0,00	0,00	0,00	1,38
Amigos familiares	0,00	13,79	15,38	13,64	17,02	10,81	10,53	0,00	13,82
Medios de comunicación	0,00	0,00	0,00	0,00	0,00	2,70	0,00	0,00	0,46
Internet	0,00	24,14	25,64	31,82	31,91	43,24	36,84	50,00	32,26
No consta	0,00	0,00	0,00	0,00	0,00	0,00	0,00	0,00	0,00
Total	0,00	100,00	100,00	100,00	100,00	100,00	100,00	100,00	100,00

Tabla P 8.- Según grupo de edad y semana de gestación

Frecuencia	< 15 a	15 a 19	20 a 24	25 a 29	30 a 34	35 a 39	40 a 44	> 45 a.	Total
8 o menos semanas	0	19	27	25	33	25	12	1	142
9 a 12 semanas	0	6	10	15	8	3	6	1	49
13 a 16 semanas	0	2	1	0	1	2	0	0	6
17 a 20 semanas	0	2	1	4	2	3	1	0	13
21 o más semanas	0	0	0	0	3	4	0	0	7
Total	0	29	39	44	47	37	19	2	217

Porcentaje	< 15 a	15 a 19	20 a 24	25 a 29	30 a 34	35 a 39	40 a 44	> 45 a.	Total
8 o menos semanas	0,00	65,52	69,23	56,82	70,21	67,57	63,16	50,00	65,44
9 a 12 semanas	0,00	20,69	25,64	34,09	17,02	8,11	31,58	50,00	22,58
13 a 16 semanas	0,00	6,90	2,56	0,00	2,13	5,41	0,00	0,00	2,76
17 a 20 semanas	0,00	6,90	2,56	9,09	4,26	8,11	5,26	0,00	5,99
21 o más semanas	0,00	0,00	0,00	0,00	6,38	10,81	0,00	0,00	3,23
Total	0,00	100,00	100,00	100,00	100,00	100,00	100,00	100,00	100,00



Tabla P 9.- Según grupo de edad y motivo interrupción

Frecuencia	< 15 a	15 a 19	20 a 24	25 a 29	30 a 34	35 a 39	40 a 44	> 45 a.	Total
A petición de la mujer	0	26	37	40	41	30	18	2	194
Grave riesgo para la vida o salud de la embarazada	0	3	1	4	1	1	0	0	10
Riesgo de graves anomalías en el feto	0	0	1	0	4	4	1	0	10
Anomalías fetales incompatibles con la vida o enfermedades extremadamente grave e incurable del feto	0	0	0	0	1	2	0	0	3
Total	0	29	39	44	47	37	19	2	217

Porcentaje	< 15 a	15 a 19	20 a 24	25 a 29	30 a 34	35 a 39	40 a 44	> 45 a.	Total
A petición de la mujer	0,00	89,66	94,87	90,91	87,23	81,08	94,74	100,00	89,40
Grave riesgo para la vida o salud de la embarazada	0,00	10,34	2,56	9,09	2,13	2,70	0,00	0,00	4,61
Riesgo de graves anomalías en el feto	0,00	0,00	2,56	0,00	8,51	10,81	5,26	0,00	4,61
Anomalías fetales incompatibles con la vida o enfermedades extremadamente grave e incurable del feto	0,00	0,00	0,00	0,00	2,13	5,41	0,00	0,00	1,38
Total	0,00	100,00	100,00	100,00	100,00	100,00	100,00	100,00	100,00

Tabla P 10.- Según grupo de edad y método intervención

Frecuencia	< 15 a	15 a 19	20 a 24	25 a 29	30 a 34	35 a 39	40 a 44	> 45 a.	Total
Dilatación y evacuación	0	13	19	28	30	25	11	1	127
Dilatación y aspiración	0	18	21	22	16	11	9	1	98
Mifepristona	0	1	1	3	0	1	0	0	6
Prostaglandinas	0	0	0	0	0	0	0	0	0
Otros/No consta	0	0	0	0	4	5	1	0	10
Total	0	32	41	53	50	42	21	2	241

Porcentaje	< 15 a	15 a 19	20 a 24	25 a 29	30 a 34	35 a 39	40 a 44	> 45 a.	Total
Dilatación y evacuación	0,00	40,63	46,34	52,83	60,00	59,52	52,38	50,00	52,70
Dilatación y aspiración	0,00	56,25	51,22	41,51	32,00	26,19	42,86	50,00	40,66
Mifepristona	0,00	3,13	2,44	5,66	0,00	2,38	0,00	0,00	2,49
Prostaglandinas	0,00	0,00	0,00	0,00	0,00	0,00	0,00	0,00	0,00
Otros/No consta	0,00	0,00	0,00	0,00	8,00	11,90	4,76	0,00	4,15
Total	0,00	100,00	100,00	100,00	100,00	100,00	100,00	100,00	100,00



Tabla P 11.- Según nivel de instrucción y situación laboral de la mujer

Frecuencia	Nivel de Instrucción							Total
	Analfabeta	1º grado	ESO	Bachiller /FP	Universitario	No clasificado	No consta	
Trabajadora cuenta propia	0	1	2	2	1	0	0	6
Trabajadora cuenta ajena	0	7	39	31	23	0	0	100
Pensionista	0	1	2	0	0	0	0	3
Estudiante	0	2	11	16	4	0	0	33
Parada o busca primer empleo	0	11	28	5	10	0	0	54
Trabajo doméstico no remunerado	0	7	6	3	0	0	0	16
Otras	0	4	1	0	0	0	0	5
No consta	0	0	0	0	0	0	0	0
Total	0	33	89	57	38	0	0	217

Porcentaje	Nivel de Instrucción							Total
	Analfabeta	1º grado	ESO	Bachiller /FP	Universitario	No clasificado	No consta	
Trabajadora cuenta propia	0,00	3,03	2,25	3,51	2,63	0,00	0,00	2,76
Trabajadora cuenta ajena	0,00	21,21	43,82	54,39	60,53	0,00	0,00	46,08
Pensionista	0,00	3,03	2,25	0,00	0,00	0,00	0,00	1,38
Estudiante	0,00	6,06	12,36	28,07	10,53	0,00	0,00	15,21
Parada o busca primer empleo	0,00	33,33	31,46	8,77	26,32	0,00	0,00	24,88
Trabajo doméstico no remunerado	0,00	21,21	6,74	5,26	0,00	0,00	0,00	7,37
Otras	0,00	12,12	1,12	0,00	0,00	0,00	0,00	2,30
No consta	0,00	0,00	0,00	0,00	0,00	0,00	0,00	0,00
Total	0,00	100,00	100,00	100,00	100,00	0,00	0,00	100,00

Tabla P 12.- Según nivel de instrucción y método anticonceptivo

Frecuencia	Nivel de Instrucción							Total
	Analfabeta	1º grado	ESO	Bachiller /FP	Universitario	No clasificado	No consta	
Naturales	0	1	0	0	0	0	0	1
Barrera	0	12	40	26	17	0	0	95
Mecánicos	0	0	2	0	0	0	0	2
Hormonales	0	7	13	11	8	0	0	39
Definitivos	0	0	0	0	0	0	0	0
Otros	0	0	0	0	0	0	0	0
No consta	0	13	34	20	13	0	0	80
Total	0	33	89	57	38	0	0	217

Porcentaje	Nivel de Instrucción							Total
	Analfabeta	1º grado	ESO	Bachiller /FP	Universitario	No clasificado	No consta	
Naturales	0,00	1,12	0,00	0,00	0,00	0,00	0,00	0,46
Barrera	0,00	13,48	70,18	68,42	3,13	0,00	0,00	43,78
Mecánicos	0,00	0,00	3,51	0,00	0,00	0,00	0,00	0,92
Hormonales	0,00	7,87	22,81	28,95	1,47	0,00	0,00	17,97
Definitivos	0,00	0,00	0,00	0,00	0,00	0,00	0,00	0,00
Otros	0,00	0,00	0,00	0,00	0,00	0,00	0,00	0,00
No consta	0,00	14,61	59,65	52,63	2,39	0,00	0,00	36,87
Total	0,00	37,08	156,14	150,00	7,00	0,00	0,00	100,00



Tabla P 13.- Según nivel de instrucción y lugar de información

Frecuencia	Analfabeta	1º grado	ESO	Bachiller /FP	Universitario	No clasificado	No consta	Total
Centro sanitario público	0	20	39	23	13	0	0	95
Centro sanitario privado	0	2	8	4	4	0	0	18
Teléfono de información	0	0	1	2	0	0	0	3
Amigos familiares	0	6	11	6	7	0	0	30
Medios de comunicación	0	1	0	0	0	0	0	1
Internet	0	4	30	22	14	0	0	70
No consta	0	0	0	0	0	0	0	0
Total	0	33	89	57	38	0	0	217

Porcentaje	Analfabeta	1º grado	ESO	Bachiller /FP	Universitario	No clasificado	No consta	Total
Centro sanitario público	0,00	60,61	43,82	40,35	34,21	0,00	0,00	43,78
Centro sanitario privado	0,00	6,06	8,99	7,02	10,53	0,00	0,00	8,29
Teléfono de información	0,00	0,00	1,12	3,51	0,00	0,00	0,00	1,38
Amigos familiares	0,00	18,18	12,36	10,53	18,42	0,00	0,00	13,82
Medios de comunicación	0,00	3,03	0,00	0,00	0,00	0,00	0,00	0,46
Internet	0,00	12,12	33,71	38,60	36,84	0,00	0,00	32,26
No consta	0,00	0,00	0,00	0,00	0,00	0,00	0,00	0,00
Total	0,00	100,00	100,00	100,00	100,00	0,00	0,00	100,00

Tabla P 14.- Según nivel de instrucción y semana de gestación

Frecuencia	Analfabeta	1º grado	ESO	Bachiller /FP	Universitario	No clasificado	No consta	Total
8 o menos semanas	0	22	52	42	26	0	0	142
9 a 12 semanas	0	8	26	10	5	0	0	49
13 a 16 semanas	0	1	4	0	1	0	0	6
17 a 20 semanas	0	2	5	3	3	0	0	13
21 o más semanas	0	0	2	2	3	0	0	7
Total	0	33	89	57	38	0	0	217

Porcentaje	Analfabeta	1º grado	ESO	Bachiller /FP	Universitario	No clasificado	No consta	Total
8 o menos semanas	0,00	66,67	58,43	73,68	68,42	0,00	0,00	65,44
9 a 12 semanas	0,00	24,24	29,21	17,54	13,16	0,00	0,00	22,58
13 a 16 semanas	0,00	3,03	4,49	0,00	2,63	0,00	0,00	2,76
17 a 20 semanas	0,00	6,06	5,62	5,26	7,89	0,00	0,00	5,99
21 o más semanas	0,00	0,00	2,25	3,51	7,89	0,00	0,00	3,23
Total	0,00	100,00	100,00	100,00	100,00	0,00	0,00	100,00



Tabla P 15.- Según nivel de instrucción y motivo de la interrupción

Frecuencia	1º		Bachiller		No clasificado	No consta	Total	
	Analfabeta	grado	ESO	/FP				
A petición de la mujer	0	30	81	52	31	0	0	194
Grave riesgo para la vida o salud de la embarazada	0	2	5	1	2	0	0	10
Riesgo de graves anomalías en el feto	0	1	1	3	5	0	0	10
Anomalías fetales incompatibles con la vida o enfermedades extremadamente grave e incurable del feto	0	0	2	1	0	0	0	3
Total	0	33	89	57	38	0	0	217

Porcentaje	1º		Bachiller		No clasificado	No consta	Total	
	Analfabeta	grado	ESO	/FP				
A petición de la mujer	0,00	90,91	91,01	91,23	81,58	0,00	0,00	89,40
Grave riesgo para la vida o salud de la embarazada	0,00	6,06	5,62	1,75	5,26	0,00	0,00	4,61
Riesgo de graves anomalías en el feto	0,00	3,03	1,12	5,26	13,16	0,00	0,00	4,61
Anomalías fetales incompatibles con la vida o enfermedades extremadamente grave e incurable del feto	0,00	0,00	2,25	1,75	0,00	0,00	0,00	1,38
Total	0,00	100,00	100,00	100,00	100,00	0,00	0,00	100,00



Interrupción Voluntaria del Embarazo en Salamanca. Año 2013

Tabla SA 1.1.- Según grupo de edad y convivencia con hijos

	< 15 a	15 a 19	20 a 24	25 a 29	30 a 34	35 a 39	40 a 44	> 45 a.	Total
Sola	0	1	0	1	2	1	3	0	8
Pareja	0	1	8	16	22	20	9	1	77
Con padres/familiares	0	0	4	2	1	1	0	0	8
Otras personas	0	0	0	0	1	0	0	0	1
No consta	0	0	0	0	0	0	0	0	0
Total	0	2	12	19	26	22	12	1	94

Tabla SA 1.2.- Según grupo de edad y convivencia sin hijos

	< 15 a	15 a 19	20 a 24	25 a 29	30 a 34	35 a 39	40 a 44	> 45 a.	Total
Sola	0	0	4	4	3	0	0	0	11
Pareja	0	4	1	9	6	8	3	1	32
Con padres/familiares	0	11	21	7	4	2	0	0	45
Otras personas	0	3	4	0	1	0	0	0	8
No consta	0	0	0	0	0	0	0	0	0
Total	0	18	30	20	14	10	3	1	96

Tabla SA 1.3.- Según grupo de edad y convivencia no consta hijos

	< 15 a	15 a 19	20 a 24	25 a 29	30 a 34	35 a 39	40 a 44	> 45 a.	Total
Sola	0	0	0	0	1	0	0	0	1
Pareja	0	0	0	0	0	0	0	0	0
Con padres/familiares	0	0	0	0	1	0	0	0	1
Otras personas	0	0	1	0	0	0	0	0	1
No consta	0	0	0	0	0	0	0	0	0
Total	0	0	1	0	2	0	0	0	3

Tabla SA 2.- Según grupo de edad y nivel de instrucción

Frecuencia	< 15 a	15 a 19	20 a 24	25 a 29	30 a 34	35 a 39	40 a 44	> 45 a.	Total
Analfabeta	0	0	2	3	1	0	0	0	6
Primer grado	0	5	6	5	5	3	5	0	29
ESO y equivalente	0	11	12	13	13	8	1	0	58
Bachillerato y ciclos de FP	0	4	15	9	16	11	4	1	60
Escuelas universitarias y facultades	0	0	8	9	7	10	5	1	40
No clasificables por grado y no bien especificadas	0	0	0	0	0	0	0	0	0
No consta	0	0	0	0	0	0	0	0	0
Total	0	20	43	39	42	32	15	2	193

Porcentaje	< 15 a	15 a 19	20 a 24	25 a 29	30 a 34	35 a 39	40 a 44	> 45 a.	Total
Analfabeta	0,00	0,00	4,65	7,69	2,38	0,00	0,00	0,00	3,11
Primer grado	0,00	25,00	13,95	12,82	11,90	9,38	33,33	0,00	15,03
ESO y equivalente	0,00	55,00	27,91	33,33	30,95	25,00	6,67	0,00	30,05
Bachillerato y ciclos de FP	0,00	20,00	34,88	23,08	38,10	34,38	26,67	50,00	31,09
Escuelas universitarias y facultades	0,00	0,00	18,60	23,08	16,67	31,25	33,33	50,00	20,73
No clasificables por grado y no bien especificadas	0,00	0,00	0,00	0,00	0,00	0,00	0,00	0,00	0,00
No consta	0,00	0,00	0,00	0,00	0,00	0,00	0,00	0,00	0,00
Total	0,00	100,00	100,00	100,00	100,00	100,00	100,00	100,00	100,00



Tabla SA 3.- Según grupo de edad y tipo de habitad

Habitantes	< 15 a	15 a 19	20 a 24	25 a 29	30 a 34	35 a 39	40 a 44	> 45 a.	Total N	Total %
10.000 y menos	0	4	5	8	11	13	6	0	47	23,98
10.001 a 50.000	0	2	6	4	4	6	3	1	26	13,27
50.001 a 500.000	0	14	32	27	27	13	6	1	120	61,22
Total	0	20	43	39	42	32	15	2	193	98,47

Tabla SA 4.- Según grupo de edad y número hijos vivos actualmente

	< 15 a	15 a 19	20 a 24	25 a 29	30 a 34	35 a 39	40 a 44	> 45 a.	Total N	Total %
Ninguno	0	18	31	20	16	10	3	1	99	51,30
1	0	1	7	10	9	11	4	0	42	21,76
2	0	1	3	6	11	9	5	0	35	18,13
3	0	0	2	2	6	1	1	1	13	6,74
4	0	0	0	1	0	1	2	0	4	2,07
Total	0	20	43	39	42	32	15	2	193	100,00

Tabla SA 5.- Según grupo de edad y nº de abortos voluntarios anteriores al actual

	< 15 a	15 a 19	20 a 24	25 a 29	30 a 34	35 a 39	40 a 44	> 45 a.	Total N	Total %
Ninguno	0	19	32	29	33	19	12	2	146	75,65
1	0	1	10	7	7	9	1	0	35	18,13
2	0	0	0	2	0	1	1	0	4	2,07
3	0	0	0	0	2	2	1	0	5	2,59
4	0	0	1	1	0	1	0	0	3	1,55
Total	0	20	43	39	42	32	15	2	193	100,00

Tabla SA 6.- Según grupo de edad y métodos anticonceptivos

Frecuencia	< 15 a	15 a 19	20 a 24	25 a 29	30 a 34	35 a 39	40 a 44	> 45 a.	Total
Naturales	0	1	1	4	1	1	2	0	10
Barrera	0	10	19	14	14	7	4	0	68
Mecánicos	0	0	0	0	1	0	0	0	1
Hormonales	0	3	7	3	6	6	3	0	28
Métodos definitivos	0	0	0	0	0	1	0	0	1
Otros métodos	0	0	0	0	1	0	0	0	1
No utiliza	0	6	16	18	19	17	6	2	84
Total	0	20	43	39	42	32	15	2	193

Porcentaje	< 15 a	15 a 19	20 a 24	25 a 29	30 a 34	35 a 39	40 a 44	> 45 a.	Total
Naturales	0,00	5,00	2,33	10,26	2,38	3,13	13,33	0,00	5,18
Barrera	0,00	50,00	44,19	35,90	33,33	21,88	26,67	0,00	35,23
Mecánicos	0,00	0,00	0,00	0,00	2,38	0,00	0,00	0,00	0,52
Hormonales	0,00	15,00	16,28	7,69	14,29	18,75	20,00	0,00	14,51
Métodos definitivos	0,00	0,00	0,00	0,00	0,00	3,13	0,00	0,00	0,52
Otros métodos	0,00	0,00	0,00	0,00	2,38	0,00	0,00	0,00	0,52
No utiliza	0,00	30,00	37,21	46,15	45,24	53,13	40,00	100,00	43,52
Total	0,00	100,00	100,00	100,00	100,00	100,00	100,00	100,00	100,00



Tabla SA 7.- Según grupo de edad y lugar de información

Frecuencia	< 15 a	15 a 19	20 a 24	25 a 29	30 a 34	35 a 39	40 a 44	> 45 a.	Total
Centro sanitario público	0	17	34	31	35	20	12	0	149
Centro sanitario privado	0	2	4	1	1	6	3	1	18
Teléfono de información	0	0	0	0	0	2	0	1	3
Amigos familiares	0	0	0	2	1	1	0	0	4
Medios de comunicación	0	0	0	0	0	0	0	0	0
Internet	0	1	5	5	5	3	0	0	19
No consta	0	0	0	0	0	0	0	0	0
Total	0	20	43	39	42	32	15	2	193

Porcentaje	< 15 a	15 a 19	20 a 24	25 a 29	30 a 34	35 a 39	40 a 44	> 45 a.	Total
Centro sanitario público	0,00	85,00	79,07	79,49	83,33	62,50	80,00	0,00	77,20
Centro sanitario privado	0,00	10,00	9,30	2,56	2,38	18,75	20,00	50,00	9,33
Teléfono de información	0,00	0,00	0,00	0,00	0,00	6,25	0,00	50,00	1,55
Amigos familiares	0,00	0,00	0,00	5,13	2,38	3,13	0,00	0,00	2,07
Medios de comunicación	0,00	0,00	0,00	0,00	0,00	0,00	0,00	0,00	0,00
Internet	0,00	5,00	11,63	12,82	11,90	9,38	0,00	0,00	9,84
No consta	0,00	0,00	0,00	0,00	0,00	0,00	0,00	0,00	0,00
Total	0,00	100,00	100,00	100,00	100,00	100,00	100,00	100,00	100,00

Tabla SA 8.- Según grupo de edad y semana de gestación

Frecuencia	< 15 a	15 a 19	20 a 24	25 a 29	30 a 34	35 a 39	40 a 44	> 45 a.	Total
8 o menos semanas	0	12	32	25	27	16	6	0	118
9 a 12 semanas	0	1	8	7	6	5	4	1	32
13 a 16 semanas	0	5	1	2	3	2	0	0	13
17 a 20 semanas	0	2	1	4	2	7	5	0	21
21 o más semanas	0	0	1	1	4	2	0	1	9
Total	0	20	43	39	42	32	15	2	193

Porcentaje	< 15 a	15 a 19	20 a 24	25 a 29	30 a 34	35 a 39	40 a 44	> 45 a.	Total
8 o menos semanas	0,00	60,00	74,42	64,10	64,29	50,00	40,00	0,00	61,14
9 a 12 semanas	0,00	5,00	18,60	17,95	14,29	15,63	26,67	50,00	16,58
13 a 16 semanas	0,00	25,00	2,33	5,13	7,14	6,25	0,00	0,00	6,74
17 a 20 semanas	0,00	10,00	2,33	10,26	4,76	21,88	33,33	0,00	10,88
21 o más semanas	0,00	0,00	2,33	2,56	9,52	6,25	0,00	50,00	4,66
Total	0,00	100,00	100,00	100,00	100,00	100,00	100,00	100,00	100,00



Tabla SA 9.- Según grupo de edad y motivo interrupción

Frecuencia	< 15 a	15 a 19	20 a 24	25 a 29	30 a 34	35 a 39	40 a 44	> 45 a.	Total
A petición de la mujer	0	16	41	33	33	22	9	1	155
Grave riesgo para la vida o salud de la embarazada	0	3	2	3	3	2	3	0	16
Riesgo de graves anomalías en el feto	0	1	0	3	5	8	3	1	21
Anomalías fetales incompatibles con la vida o enfermedades extremadamente grave e incurable del feto	0	0	0	0	1	0	0	0	1
Total	0	20	43	39	42	32	15	2	193

Porcentaje	< 15 a	15 a 19	20 a 24	25 a 29	30 a 34	35 a 39	40 a 44	> 45 a.	Total
A petición de la mujer	0,00	80,00	95,35	84,62	78,57	68,75	60,00	50,00	80,31
Grave riesgo para la vida o salud de la embarazada	0,00	15,00	4,65	7,69	7,14	6,25	20,00	0,00	8,29
Riesgo de graves anomalías en el feto	0,00	5,00	0,00	7,69	11,90	25,00	20,00	50,00	10,88
Anomalías fetales incompatibles con la vida o enfermedades extremadamente grave e incurable del feto	0,00	0,00	0,00	0,00	2,38	0,00	0,00	0,00	0,52
Total	0,00	100,00	100,00	100,00	100,00	100,00	100,00	100,00	100,00

Tabla SA 10.- Según grupo de edad y método intervención

Frecuencia	< 15 a	15 a 19	20 a 24	25 a 29	30 a 34	35 a 39	40 a 44	> 45 a.	Total
Dilatación y evacuación	0	7	6	7	11	14	5	1	51
Dilatación y aspiración	0	14	34	28	28	14	9	0	127
Mifepristona	0	0	2	0	1	0	0	0	3
Prostaglandinas	0	0	2	4	4	3	0	1	14
Otros/No consta	0	0	1	0	0	1	1	0	3
Total	0	21	45	39	44	32	15	2	198

Porcentaje	< 15 a	15 a 19	20 a 24	25 a 29	30 a 34	35 a 39	40 a 44	> 45 a.	Total
Dilatación y evacuación	0,00	33,33	13,33	17,95	25,00	43,75	33,33	50,00	25,76
Dilatación y aspiración	0,00	66,67	75,56	71,79	63,64	43,75	60,00	0,00	64,14
Mifepristona	0,00	0,00	4,44	0,00	2,27	0,00	0,00	0,00	1,52
Prostaglandinas	0,00	0,00	4,44	10,26	9,09	9,38	0,00	50,00	7,07
Otros/No consta	0,00	0,00	2,22	0,00	0,00	3,13	6,67	0,00	1,52
Total	0,00	100,00	100,00	100,00	100,00	100,00	100,00	100,00	100,00



Tabla SA 11.- Según nivel de instrucción y situación laboral de la mujer

Frecuencia	1º		Bachiller		No clasificado	No consta	Total	
	Analfabeta	grado	ESO	/FP				
Trabajadora cuenta propia	0	0	2	5	2	0	0	9
Trabajadora cuenta ajena	2	7	19	25	16	0	0	69
Pensionista	0	0	0	0	0	0	0	0
Estudiante	0	1	11	17	10	0	0	39
Parada o busca primer empleo	3	17	22	8	11	0	0	61
Trabajo doméstico no remunerado	1	4	3	5	1	0	0	14
Otras	0	0	1	0	0	0	0	1
No consta	0	0	0	0	0	0	0	0
Total	6	29	58	60	40	0	0	193

Porcentaje	1º		Bachiller		No clasificado	No consta	Total	
	Analfabeta	grado	ESO	/FP				
Trabajadora cuenta propia	0,00	0,00	3,45	8,33	5,00	0,00	0,00	4,66
Trabajadora cuenta ajena	33,33	24,14	32,76	41,67	40,00	0,00	0,00	35,75
Pensionista	0,00	0,00	0,00	0,00	0,00	0,00	0,00	0,00
Estudiante	0,00	3,45	18,97	28,33	25,00	0,00	0,00	20,21
Parada o busca primer empleo	50,00	58,62	37,93	13,33	27,50	0,00	0,00	31,61
Trabajo doméstico no remunerado	16,67	13,79	5,17	8,33	2,50	0,00	0,00	7,25
Otras	0,00	0,00	1,72	0,00	0,00	0,00	0,00	0,52
No consta	0,00	0,00	0,00	0,00	0,00	0,00	0,00	0,00
Total	100,00	100,00	100,00	100,00	100,00	0,00	0,00	100,00

Tabla SA 12.- Según nivel de instrucción y método anticonceptivo

Frecuencia	1º		Bachiller		No clasificado	No consta	Total	
	Analfabeta	grado	ESO	/FP				
Naturales	0	2	5	0	3	0	0	10
Barrera	1	9	19	25	14	0	0	68
Mecánicos	0	0	1	0	0	0	0	1
Hormonales	0	5	8	11	4	0	0	28
Definitivos	0	0	0	1	0	0	0	1
Otros	0	0	1	0	0	0	0	1
No consta	5	13	24	23	19	0	0	84
Total	6	29	58	60	40	0	0	193

Porcentaje	1º		Bachiller		No clasificado	No consta	Total	
	Analfabeta	grado	ESO	/FP				
Naturales	0,00	6,90	8,62	0,00	7,50	0,00	0,00	5,18
Barrera	16,67	31,03	32,76	41,67	35,00	0,00	0,00	35,23
Mecánicos	0,00	0,00	1,72	0,00	0,00	0,00	0,00	0,52
Hormonales	0,00	17,24	13,79	18,33	10,00	0,00	0,00	14,51
Definitivos	0,00	0,00	0,00	1,67	0,00	0,00	0,00	0,52
Otros	0,00	0,00	1,72	0,00	0,00	0,00	0,00	0,52
No consta	83,33	44,83	41,38	38,33	47,50	0,00	0,00	43,52
Total	100,00	100,00	100,00	100,00	100,00	0,00	0,00	100,00



Tabla SA 13.- Según nivel de instrucción y lugar de información

Frecuencia	1º		Bachiller		Universitario	No clasificado	No consta	Total
	Analfabeta	grado	ESO	/FP				
Centro sanitario público	5	27	50	46	21	0	0	149
Centro sanitario privado	0	1	5	5	7	0	0	18
Teléfono de información	0	0	0	1	2	0	0	3
Amigos familiares	0	0	1	2	1	0	0	4
Medios de comunicación	0	0	0	0	0	0	0	0
Internet	1	1	2	6	9	0	0	19
No consta	0	0	0	0	0	0	0	0
Total	6	29	58	60	40	0	0	193

Porcentaje	1º		Bachiller		Universitario	No clasificado	No consta	Total
	Analfabeta	grado	ESO	/FP				
Centro sanitario público	83,33	93,10	86,21	76,67	52,50	0,00	0,00	77,20
Centro sanitario privado	0,00	3,45	8,62	8,33	17,50	0,00	0,00	9,33
Teléfono de información	0,00	0,00	0,00	1,67	5,00	0,00	0,00	1,55
Amigos familiares	0,00	0,00	1,72	3,33	2,50	0,00	0,00	2,07
Medios de comunicación	0,00	0,00	0,00	0,00	0,00	0,00	0,00	0,00
Internet	16,67	3,45	3,45	10,00	22,50	0,00	0,00	9,84
No consta	0,00	0,00	0,00	0,00	0,00	0,00	0,00	0,00
Total	100,00	100,00	100,00	100,00	100,00	0,00	0,00	100,00

Tabla SA 14.- Según nivel de instrucción y semana de gestación

Frecuencia	1º		Bachiller		Universitario	No clasificado	No consta	Total
	Analfabeta	grado	ESO	/FP				
8 o menos semanas	4	19	34	34	27	0	0	118
9 a 12 semanas	1	6	10	13	2	0	0	32
13 a 16 semanas	0	3	6	3	1	0	0	13
17 a 20 semanas	1	1	6	9	4	0	0	21
21 o más semanas	0	0	2	1	6	0	0	9
Total	6	29	58	60	40	0	0	193

Porcentaje	1º		Bachiller		Universitario	No clasificado	No consta	Total
	Analfabeta	grado	ESO	/FP				
8 o menos semanas	66,67	65,52	58,62	56,67	67,50	0,00	0,00	61,14
9 a 12 semanas	16,67	20,69	17,24	21,67	5,00	0,00	0,00	16,58
13 a 16 semanas	0,00	10,34	10,34	5,00	2,50	0,00	0,00	6,74
17 a 20 semanas	16,67	3,45	10,34	15,00	10,00	0,00	0,00	10,88
21 o más semanas	0,00	0,00	3,45	1,67	15,00	0,00	0,00	4,66
Total	100,00	100,00	100,00	100,00	100,00	0,00	0,00	100,00



Tabla SA 15.- Según nivel de instrucción y motivo de la interrupción

Frecuencia	Nivel de Instrucción						No clasificado	No consta	Total
	Analfabeta	1º grado	ESO	Bachiller /FP	Universitario				
A petición de la mujer	5	27	46	48	29	0	0	155	
Grave riesgo para la vida o salud de la embarazada	1	1	6	5	3	0	0	16	
Riesgo de graves anomalías en el feto	0	1	5	7	8	0	0	21	
Anomalías fetales incompatibles con la vida o enfermedades extremadamente grave e incurable del feto	0	0	1	0	0	0	0	1	
Total	6	29	58	60	40	0	0	193	

Porcentaje	Nivel de Instrucción						No clasificado	No consta	Total
	Analfabeta	1º grado	ESO	Bachiller /FP	Universitario				
A petición de la mujer	83,33	93,10	79,31	80,00	72,50	0,00	0,00	80,31	
Grave riesgo para la vida o salud de la embarazada	16,67	3,45	10,34	8,33	7,50	0,00	0,00	8,29	
Riesgo de graves anomalías en el feto	0,00	3,45	8,62	11,67	20,00	0,00	0,00	10,88	
Anomalías fetales incompatibles con la vida o enfermedades extremadamente grave e incurable del feto	0,00	0,00	1,72	0,00	0,00	0,00	0,00	0,52	
Total	100,00	100,00	100,00	100,00	100,00	0,00	0,00	100,00	



Interrupción Voluntaria del Embarazo en Segovia. Año 2013

Tabla SG 1.1.- Según grupo de edad y convivencia con hijos

	< 15 a	15 a 19	20 a 24	25 a 29	30 a 34	35 a 39	40 a 44	> 45 a.	Total
Sola	0	0	0	1	0	5	2	0	8
Pareja	0	1	7	30	26	34	9	0	107
Con padres/familiares	0	1	5	1	1	1	0	0	9
Otras personas	0	0	0	1	0	1	0	0	2
No consta	0	0	0	0	0	0	0	0	0
Total	0	2	12	33	27	41	11	0	126

Tabla SG 1.2.- Según grupo de edad y convivencia sin hijos

	< 15 a	15 a 19	20 a 24	25 a 29	30 a 34	35 a 39	40 a 44	> 45 a.	Total
Sola	0	1	3	7	2	3	1	0	17
Pareja	0	2	6	11	8	4	0	0	31
Con padres/familiares	1	28	26	7	5	0	0	0	67
Otras personas	0	1	2	3	0	0	0	0	6
No consta	0	0	0	0	0	0	0	0	0
Total	1	32	37	28	15	7	1	0	121

Tabla SG 1.3.- Según grupo de edad y convivencia no consta hijos

	< 15 a	15 a 19	20 a 24	25 a 29	30 a 34	35 a 39	40 a 44	> 45 a.	Total
Sola	0	0	0	0	0	0	0	0	0
Pareja	0	0	0	0	0	0	0	0	0
Con padres/familiares	0	0	0	0	0	0	0	0	0
Otras personas	0	0	0	0	0	0	0	0	0
No consta	0	0	0	0	0	0	0	0	0
Total	0	0	0	0	0	0	0	0	0

Tabla SG 2.- Según grupo de edad y nivel de instrucción

Frecuencia	< 15 a	15 a 19	20 a 24	25 a 29	30 a 34	35 a 39	40 a 44	> 45 a.	Total
Analfabeta	0	0	0	0	0	0	1	0	1
Primer grado	1	3	8	8	2	1	0	0	23
ESO y equivalente	0	22	15	29	18	14	9	0	107
Bachillerato y ciclos de FP	0	7	18	15	11	15	1	0	67
Escuelas universitarias y facultades	0	2	8	9	11	17	2	0	49
No clasificables por grado y no bien especificadas	0	0	0	0	0	0	0	0	0
No consta	0	0	0	0	0	0	0	0	0
Total	1	34	49	61	42	48	12	0	247

Porcentaje	< 15 a	15 a 19	20 a 24	25 a 29	30 a 34	35 a 39	40 a 44	> 45 a.	Total
Analfabeta	0,00	0,00	0,00	0,00	0,00	2,08	0,00	0,00	0,40
Primer grado	100,00	8,82	16,33	13,11	4,76	2,08	0,00	0,00	9,31
ESO y equivalente	0,00	64,71	30,61	47,54	42,86	29,17	75,00	0,00	43,32
Bachillerato y ciclos de FP	0,00	20,59	36,73	24,59	26,19	31,25	8,33	0,00	27,13
Escuelas universitarias y facultades	0,00	5,88	16,33	14,75	26,19	35,42	16,67	0,00	19,84
No clasificables por grado y no bien especificadas	0,00	0,00	0,00	0,00	0,00	0,00	0,00	0,00	0,00
No consta	0,00	0,00	0,00	0,00	0,00	0,00	0,00	0,00	0,00
Total	100,00	100,00	100,00	100,00	100,00	100,00	100,00	0,00	100,00



Tabla SG 3.- Según grupo de edad y tipo de habitad

Habitantes	< 15 a	15 a 19	20 a 24	25 a 29	30 a 34	35 a 39	40 a 44	> 45 a.	Total N	Total %
10.000 y menos	1	16	23	27	27	34	9	0	137	55,47
10.001 a 50.000	0	0	0	0	0	0	0	0	0	0,00
50.001 a 500.000	0	18	26	34	15	14	3	0	110	44,53
Total	1	34	49	61	42	48	12	0	247	100,00

Tabla SG 4.- Según grupo de edad y número hijos vivos actualmente

	< 15 a	15 a 19	20 a 24	25 a 29	30 a 34	35 a 39	40 a 44	> 45 a.	Total N	Total %
Ninguno	1	32	37	27	14	7	1	0	119	48,57
1	0	2	7	19	12	9	3	0	52	21,22
2	0	0	5	11	13	25	5	0	59	24,08
3	0	0	0	3	3	6	3	0	15	6,12
4	0	0	0	1	0	1	0	0	0	0,00
Total	1	34	49	61	42	48	12	0	245	100,00

Tabla SG 5.- Según grupo de edad y nº de abortos voluntarios anteriores al actual

	< 15 a	15 a 19	20 a 24	25 a 29	30 a 34	35 a 39	40 a 44	> 45 a.	Total N	Total %
Ninguno	1	29	37	41	27	35	9	0	179	72,47
1	0	5	8	17	12	11	3	0	56	22,67
2	0	0	2	2	1	1	0	0	6	2,43
3	0	0	1	1	0	0	0	0	2	0,81
4	0	0	0	0	0	1	0	0	1	0,40
5	0	0	0	0	1	0	0	0	1	0,40
6	0	0	1	0	0	0	0	0	1	0,40
7	0	0	0	0	0	0	0	0	0	0,00
8	0	0	0	0	1	0	0	0	1	0,40
Total	1	34	49	61	42	48	12	0	247	100,00

Tabla SG 6.- Según grupo de edad y métodos anticonceptivos

Frecuencia	< 15 a	15 a 19	20 a 24	25 a 29	30 a 34	35 a 39	40 a 44	> 45 a.	Total
Naturales	0	0	0	0	0	0	3	1	4
Barrera	1	19	22	25	14	19	4	0	104
Mecánicos	0	0	1	2	0	1	0	0	4
Hormonales	0	3	5	6	5	3	1	0	23
Métodos definitivos	0	0	0	0	0	1	0	0	1
Otros métodos	0	0	0	0	0	0	0	0	0
No utiliza	0	12	21	28	23	21	6	0	111
Total	1	34	49	61	42	48	12	0	247

Porcentaje	< 15 a	15 a 19	20 a 24	25 a 29	30 a 34	35 a 39	40 a 44	> 45 a.	Total
Naturales	0,00	0,00	0,00	0,00	0,00	6,25	8,33	0,00	1,62
Barrera	100,00	55,88	44,90	40,98	33,33	39,58	33,33	0,00	42,11
Mecánicos	0,00	0,00	2,04	3,28	0,00	2,08	0,00	0,00	1,62
Hormonales	0,00	8,82	10,20	9,84	11,90	6,25	8,33	0,00	9,31
Métodos definitivos	0,00	0,00	0,00	0,00	0,00	2,08	0,00	0,00	0,40
Otros métodos	0,00	0,00	0,00	0,00	0,00	0,00	0,00	0,00	0,00
No utiliza	0,00	35,29	42,86	45,90	54,76	43,75	50,00	0,00	44,94
Total	100,00	100,00	100,00	100,00	100,00	100,00	100,00	0,00	100,00



Tabla SG 7.- Según grupo de edad y lugar de información

Frecuencia	< 15 a	15 a 19	20 a 24	25 a 29	30 a 34	35 a 39	40 a 44	> 45 a.	Total
Centro sanitario público	0	19	23	36	25	16	6	0	125
Centro sanitario privado	1	3	7	5	5	6	2	0	29
Teléfono de información	0	0	2	1	1	3	0	0	7
Amigos familiares	0	7	9	4	4	8	0	0	32
Medios de comunicación	0	0	0	0	0	0	0	0	0
Internet	0	5	8	15	7	15	4	0	54
No consta	0	0	0	0	0	0	0	0	0
Total	1	34	49	61	42	48	12	0	247

Porcentaje	< 15 a	15 a 19	20 a 24	25 a 29	30 a 34	35 a 39	40 a 44	> 45 a.	Total
Centro sanitario público	0,00	55,88	46,94	59,02	59,52	33,33	50,00	0,00	50,61
Centro sanitario privado	100,00	8,82	14,29	8,20	11,90	12,50	16,67	0,00	11,74
Teléfono de información	0,00	0,00	4,08	1,64	2,38	6,25	0,00	0,00	2,83
Amigos familiares	0,00	20,59	18,37	6,56	9,52	16,67	0,00	0,00	12,96
Medios de comunicación	0,00	0,00	0,00	0,00	0,00	0,00	0,00	0,00	0,00
Internet	0,00	14,71	16,33	24,59	16,67	31,25	33,33	0,00	21,86
No consta	0,00	0,00	0,00	0,00	0,00	0,00	0,00	0,00	0,00
Total	100,00	100,00	100,00	100,00	100,00	100,00	100,00	0,00	100,00

Tabla SG 8.- Según grupo de edad y semana de gestación

Frecuencia	< 15 a	15 a 19	20 a 24	25 a 29	30 a 34	35 a 39	40 a 44	> 45 a.	Total
8 o menos semanas	1	20	32	36	24	34	7	0	154
9 a 12 semanas	0	13	11	16	11	9	3	0	63
13 a 16 semanas	0	0	2	7	4	1	0	0	14
17 a 20 semanas	0	1	4	2	2	1	0	0	10
21 o más semanas	0	0	0	0	1	3	2	0	6
Total	1	34	49	61	42	48	12	0	247

Porcentaje	< 15 a	15 a 19	20 a 24	25 a 29	30 a 34	35 a 39	40 a 44	> 45 a.	Total
8 o menos semanas	100,00	58,82	65,31	59,02	57,14	70,83	58,33	0,00	62,35
9 a 12 semanas	0,00	38,24	22,45	26,23	26,19	18,75	25,00	0,00	25,51
13 a 16 semanas	0,00	0,00	4,08	11,48	9,52	2,08	0,00	0,00	5,67
17 a 20 semanas	0,00	2,94	8,16	3,28	4,76	2,08	0,00	0,00	4,05
21 o más semanas	0,00	0,00	0,00	0,00	2,38	6,25	16,67	0,00	2,43
Total	100,00	100,00	100,00	100,00	100,00	100,00	100,00	0,00	100,00



Tabla SG 9.- Según grupo de edad y motivo interrupción

Frecuencia	< 15 a	15 a 19	20 a 24	25 a 29	30 a 34	35 a 39	40 a 44	> 45 a.	Total
A petición de la mujer	0	30	32	53	31	35	9	0	190
Grave riesgo para la vida o salud de la embarazada	1	4	17	6	6	9	1	0	44
Riesgo de graves anomalías en el feto	0	0	0	2	5	3	2	0	12
Anomalías fetales incompatibles con la vida o enfermedades extremadamente grave e incurable del feto	0	0	0	0	0	1	0	0	1
Total	1	34	49	61	42	48	12	0	247

Porcentaje	< 15 a	15 a 19	20 a 24	25 a 29	30 a 34	35 a 39	40 a 44	> 45 a.	Total
A petición de la mujer	0,00	88,24	65,31	86,89	73,81	72,92	75,00	0,00	76,92
Grave riesgo para la vida o salud de la embarazada	100,00	11,76	34,69	9,84	14,29	18,75	8,33	0,00	17,81
Riesgo de graves anomalías en el feto	0,00	0,00	0,00	3,28	11,90	6,25	16,67	0,00	4,86
Anomalías fetales incompatibles con la vida o enfermedades extremadamente grave e incurable del feto	0,00	0,00	0,00	0,00	0,00	2,08	0,00	0,00	0,40
Total	100,00	100,00	100,00	100,00	100,00	100,00	100,00	0,00	100,00

Tabla SG 10.- Según grupo de edad y método intervención

Frecuencia	< 15 a	15 a 19	20 a 24	25 a 29	30 a 34	35 a 39	40 a 44	> 45 a.	Total
Dilatación y evacuación	0	23	36	45	32	30	10	0	176
Dilatación y aspiración	1	13	16	22	17	18	4	0	91
Mifepristona	0	0	1	1	3	2	2	0	9
Prostaglandinas	0	0	0	1	0	2	0	0	3
Otros/No consta	0	0	0	0	0	0	0	0	0
Total	1	36	53	69	52	52	16	0	279

Porcentaje	< 15 a	15 a 19	20 a 24	25 a 29	30 a 34	35 a 39	40 a 44	> 45 a.	Total
Dilatación y evacuación	0,00	63,89	67,92	65,22	61,54	57,69	62,50	0,00	63,08
Dilatación y aspiración	100,00	36,11	30,19	31,88	32,69	34,62	25,00	0,00	32,62
Mifepristona	0,00	0,00	1,89	1,45	5,77	3,85	12,50	0,00	3,23
Prostaglandinas	0,00	0,00	0,00	1,45	0,00	3,85	0,00	0,00	1,08
Otros/No consta	0,00	0,00	0,00	0,00	0,00	0,00	0,00	0,00	0,00
Total	100,00	100,00	100,00	100,00	100,00	100,00	100,00	0,00	100,00



Tabla SG 11.- Según nivel de instrucción y situación laboral de la mujer

Frecuencia	1º		Bachiller		Universitario	No clasificado	No consta	Total
	Analfabeta	grado	ESO	/FP				
Trabajadora cuenta propia	0	1	1	3	1	0	0	6
Trabajadora cuenta ajena	0	4	52	30	29	0	0	115
Pensionista	0	0	0	0	0	0	0	0
Estudiante	0	5	19	15	9	0	0	48
Parada o busca primer empleo	0	7	25	12	8	0	0	52
Trabajo doméstico no remunerado	1	5	10	7	2	0	0	25
Otras	0	1	0	0	0	0	0	1
No consta	0	0	0	0	0	0	0	0
Total	1	23	107	67	49	0	0	247

Porcentaje	1º		Bachiller		Universitario	No clasificado	No consta	Total
	Analfabeta	grado	ESO	/FP				
Trabajadora cuenta propia	0,00	4,35	0,93	4,48	2,04	0,00	0,00	2,43
Trabajadora cuenta ajena	0,00	17,39	48,60	44,78	59,18	0,00	0,00	46,56
Pensionista	0,00	0,00	0,00	0,00	0,00	0,00	0,00	0,00
Estudiante	0,00	21,74	17,76	22,39	18,37	0,00	0,00	19,43
Parada o busca primer empleo	0,00	30,43	23,36	17,91	16,33	0,00	0,00	21,05
Trabajo doméstico no remunerado	100,00	21,74	9,35	10,45	4,08	0,00	0,00	10,12
Otras	0,00	4,35	0,00	0,00	0,00	0,00	0,00	0,40
No consta	0,00	0,00	0,00	0,00	0,00	0,00	0,00	0,00
Total	100,00	100,00	100,00	100,00	100,00	0,00	0,00	100,00

Tabla SG 12.- Según nivel de instrucción y método anticonceptivo

Frecuencia	1º		Bachiller		Universitario	No clasificado	No consta	Total
	Analfabeta	grado	ESO	/FP				
Naturales	0	0	1	2	1	0	0	4
Barrera	0	11	42	24	27	0	0	104
Mecánicos	0	1	2	1	0	0	0	4
Hormonales	0	3	11	4	5	0	0	23
Definitivos	1	0	0	0	0	0	0	1
Otros	0	0	0	0	0	0	0	0
No consta	0	8	51	36	16	0	0	111
Total	1	23	107	67	49	0	0	247

Porcentaje	1º		Bachiller		Universitario	No clasificado	No consta	Total
	Analfabeta	grado	ESO	/FP				
Naturales	0,00	0,00	0,93	2,99	2,04	0,00	0,00	1,62
Barrera	0,00	47,83	39,25	35,82	55,10	0,00	0,00	42,11
Mecánicos	0,00	4,35	1,87	1,49	0,00	0,00	0,00	1,62
Hormonales	0,00	13,04	10,28	5,97	10,20	0,00	0,00	9,31
Definitivos	100,00	0,00	0,00	0,00	0,00	0,00	0,00	0,40
Otros	0,00	0,00	0,00	0,00	0,00	0,00	0,00	0,00
No consta	0,00	34,78	47,66	53,73	32,65	0,00	0,00	44,94
Total	100,00	100,00	100,00	100,00	100,00	0,00	0,00	100,00



Tabla SG 13.- Según nivel de instrucción y lugar de información

Frecuencia	Analfabeta	1º grado	ESO	Bachiller /FP	Universitario	No clasificado	No consta	Total
Centro sanitario público	1	15	58	36	15	0	0	125
Centro sanitario privado	0	2	15	6	6	0	0	29
Teléfono de información	0	0	1	5	1	0	0	7
Amigos familiares	0	3	12	9	8	0	0	32
Medios de comunicación	0	0	0	0	0	0	0	0
Internet	0	3	21	11	19	0	0	54
No consta	0	0	0	0	0	0	0	0
Total	1	23	107	67	49	0	0	247

Porcentaje	Analfabeta	1º grado	ESO	Bachiller /FP	Universitario	No clasificado	No consta	Total
Centro sanitario público	100,00	65,22	54,21	53,73	30,61	0,00	0,00	50,61
Centro sanitario privado	0,00	8,70	14,02	8,96	12,24	0,00	0,00	11,74
Teléfono de información	0,00	0,00	0,93	7,46	2,04	0,00	0,00	2,83
Amigos familiares	0,00	13,04	11,21	13,43	16,33	0,00	0,00	12,96
Medios de comunicación	0,00	0,00	0,00	0,00	0,00	0,00	0,00	0,00
Internet	0,00	13,04	19,63	16,42	38,78	0,00	0,00	21,86
No consta	0,00	0,00	0,00	0,00	0,00	0,00	0,00	0,00
Total	100,00	100,00	100,00	100,00	100,00	0,00	0,00	100,00

Tabla SG 14.- Según nivel de instrucción y semana de gestación

Frecuencia	Analfabeta	1º grado	ESO	Bachiller /FP	Universitario	No clasificado	No consta	Total
8 o menos semanas	0	16	64	43	31	0	0	154
9 a 12 semanas	1	2	35	15	10	0	0	63
13 a 16 semanas	0	2	6	4	2	0	0	14
17 a 20 semanas	0	3	1	3	3	0	0	10
21 o más semanas	0	0	1	2	3	0	0	6
Total	1	23	107	67	49	0	0	247

Porcentaje	Analfabeta	1º grado	ESO	Bachiller /FP	Universitario	No clasificado	No consta	Total
8 o menos semanas	0,00	69,57	59,81	64,18	63,27	0,00	0,00	62,35
9 a 12 semanas	100,00	8,70	32,71	22,39	20,41	0,00	0,00	25,51
13 a 16 semanas	0,00	8,70	5,61	5,97	4,08	0,00	0,00	5,67
17 a 20 semanas	0,00	13,04	0,93	4,48	6,12	0,00	0,00	4,05
21 o más semanas	0,00	0,00	0,93	2,99	6,12	0,00	0,00	2,43
Total	100,00	100,00	100,00	100,00	100,00	0,00	0,00	100,00



Tabla SG 15.- Según nivel de instrucción y motivo de la interrupción

Frecuencia	1º		Bachiller		No clasificado	No consta	Total	
	Analfabeta	grado	ESO	/FP				
A petición de la mujer	1	16	90	51	32	0	0	190
Grave riesgo para la vida o salud de la embarazada	0	7	13	12	12	0	0	44
Riesgo de graves anomalías en el feto	0	0	4	3	5	0	0	12
Anomalías fetales incompatibles con la vida o enfermedades extremadamente grave e incurable del feto	0	0	0	1	0	0	0	1
Total	1	23	107	67	49	0	0	247

Porcentaje	1º		Bachiller		No clasificado	No consta	Total	
	Analfabeta	grado	ESO	/FP				
A petición de la mujer	100,00	69,57	84,11	76,12	65,31	0,00	0,00	76,92
Grave riesgo para la vida o salud de la embarazada	0,00	30,43	12,15	17,91	24,49	0,00	0,00	17,81
Riesgo de graves anomalías en el feto	0,00	0,00	3,74	4,48	10,20	0,00	0,00	4,86
Anomalías fetales incompatibles con la vida o enfermedades extremadamente grave e incurable del feto	0,00	0,00	0,00	1,49	0,00	0,00	0,00	0,40
Total	100,00	100,00	100,00	100,00	100,00	0,00	0,00	100,00



Interrupción Voluntaria del Embarazo en Soria. Año 2013

Tabla SO 1.1.- Según grupo de edad y convivencia con hijos

	< 15 a	15 a 19	20 a 24	25 a 29	30 a 34	35 a 39	40 a 44	> 45 a.	Total
Sola	0	0	0	1	5	1	0	0	7
Pareja	0	3	7	19	20	13	3	0	65
Con padres/familiares	0	0	9	3	2	1	0	0	15
Otras personas	0	0	0	0	0	0	0	0	0
No consta	0	0	0	0	0	0	0	0	0
Total	0	3	16	23	27	15	3	0	87

Tabla SO 1.2.- Según grupo de edad y convivencia sin hijos

	< 15 a	15 a 19	20 a 24	25 a 29	30 a 34	35 a 39	40 a 44	> 45 a.	Total
Sola	0	0	2	5	1	0	0	0	8
Pareja	0	0	1	6	3	0	1	0	11
Con padres/familiares	0	16	16	6	3	1	0	0	42
Otras personas	0	0	3	1	0	0	0	0	4
No consta	0	0	0	0	0	0	0	0	0
Total	0	16	22	18	7	1	1	0	65

Tabla SO 1.3.- Según grupo de edad y convivencia no consta hijos

	< 15 a	15 a 19	20 a 24	25 a 29	30 a 34	35 a 39	40 a 44	> 45 a.	Total
Sola	0	0	2	0	0	0	0	0	2
Pareja	0	0	0	0	0	0	0	0	0
Con padres/familiares	0	0	0	0	0	0	0	0	0
Otras personas	0	0	0	0	0	0	0	0	0
No consta	0	0	0	0	0	0	0	0	0
Total	0	0	2	0	0	0	0	0	2

Tabla SO 2.- Según grupo de edad y nivel de instrucción

Frecuencia	< 15 a	15 a 19	20 a 24	25 a 29	30 a 34	35 a 39	40 a 44	> 45 a.	Total
Analfabeta	0	0	0	0	0	0	0	0	0
Primer grado	0	5	5	6	5	4	0	0	25
ESO y equivalente	0	10	18	10	12	3	2	0	55
Bachillerato y ciclos de FP	0	3	12	20	13	6	1	0	55
Escuelas universitarias y facultades	0	1	5	5	3	3	1	0	18
No clasificables por grado y no bien especificadas	0	0	0	0	0	0	0	0	0
No consta	0	0	0	0	1	0	0	0	1
Total	0	19	40	41	34	16	4	0	154

Porcentaje	< 15 a	15 a 19	20 a 24	25 a 29	30 a 34	35 a 39	40 a 44	> 45 a.	Total
Analfabeta	0,00	0,00	0,00	0,00	0,00	0,00	0,00	0,00	0,00
Primer grado	0,00	26,32	12,50	14,63	14,71	25,00	0,00	0,00	16,23
ESO y equivalente	0,00	52,63	45,00	24,39	35,29	18,75	50,00	0,00	35,71
Bachillerato y ciclos de FP	0,00	15,79	30,00	48,78	38,24	37,50	25,00	0,00	35,71
Escuelas universitarias y facultades	0,00	5,26	12,50	12,20	8,82	18,75	25,00	0,00	11,69
No clasificables por grado y no bien especificadas	0,00	0,00	0,00	0,00	0,00	0,00	0,00	0,00	0,00
No consta	0,00	0,00	0,00	0,00	2,94	0,00	0,00	0,00	0,65
Total	0,00	100,00	100,00	100,00	100,00	100,00	100,00	0,00	100,00



Tabla SO 3.- Según grupo de edad y tipo de habitad

Habitantes	< 15 a	15 a 19	20 a 24	25 a 29	30 a 34	35 a 39	40 a 44	> 45 a.	Total N	Total %
10.000 y menos	0	13	19	17	20	10	2	0	81	52,60
10.001 a 50.000	0	0	0	0	0	0	0	0	0	0,00
50.001 a 500.000	0	6	21	24	14	6	2	0	73	47,40
Total	0	19	40	41	34	16	4	0	154	100,00

Tabla SO 4.- Según grupo de edad y número hijos vivos actualmente

	< 15 a	15 a 19	20 a 24	25 a 29	30 a 34	35 a 39	40 a 44	> 45 a.	Total N	Total %
Ninguno	0	16	24	17	8	1	1	0	67	43,51
1	0	3	13	10	7	2	0	0	35	22,73
2	0	0	3	12	11	9	1	0	36	23,38
3	0	0	0	2	8	2	2	0	14	9,09
4	0	0	0	0	0	2	0	0	2	1,30
Total	0	19	40	41	34	16	4	0	154	100,00

Tabla SO 5.- Según grupo de edad y nº de abortos voluntarios anteriores al actual

	< 15 a	15 a 19	20 a 24	25 a 29	30 a 34	35 a 39	40 a 44	> 45 a.	Total N	Total %
Ninguno	0	14	27	20	19	11	3	0	94	61,04
1	0	4	9	15	11	3	0	0	42	27,27
2	0	1	3	6	1	1	0	0	12	7,79
3	0	0	1	0	1	0	1	0	3	1,95
4	0	0	0	0	2	0	0	0	2	1,30
5	0	0	0	0	0	1	0	0	1	0,65
Total	0	19	40	41	34	16	4	0	154	100,00

Tabla SO 6.- Según grupo de edad y métodos anticonceptivos

Frecuencia	< 15 a	15 a 19	20 a 24	25 a 29	30 a 34	35 a 39	40 a 44	> 45 a.	Total
Naturales	0	0	0	0	0	0	0	0	0
Barrera	0	15	20	16	15	8	1	0	75
Mecánicos	0	0	1	0	0	0	0	0	1
Hormonales	0	1	7	12	8	3	1	0	32
Métodos definitivos	0	0	0	0	0	0	0	0	0
Otros métodos	0	0	1	0	0	0	0	0	1
No utiliza	0	3	11	13	11	5	2	0	45
Total	0	19	40	41	34	16	4	0	154

Porcentaje	< 15 a	15 a 19	20 a 24	25 a 29	30 a 34	35 a 39	40 a 44	> 45 a.	Total
Naturales	0,00	0,00	0,00	0,00	0,00	0,00	0,00	0,00	0,00
Barrera	0,00	78,95	50,00	39,02	44,12	50,00	25,00	0,00	48,70
Mecánicos	0,00	0,00	2,50	0,00	0,00	0,00	0,00	0,00	0,65
Hormonales	0,00	5,26	17,50	29,27	23,53	18,75	25,00	0,00	20,78
Métodos definitivos	0,00	0,00	0,00	0,00	0,00	0,00	0,00	0,00	0,00
Otros métodos	0,00	0,00	2,50	0,00	0,00	0,00	0,00	0,00	0,65
No utiliza	0,00	15,79	27,50	31,71	32,35	31,25	50,00	0,00	29,22
Total	0,00	100,00	100,00	100,00	100,00	100,00	100,00	0,00	100,00



Tabla SO 7.- Según grupo de edad y lugar de información

Frecuencia	< 15 a	15 a 19	20 a 24	25 a 29	30 a 34	35 a 39	40 a 44	> 45 a.	Total
Centro sanitario público	0	14	25	26	17	9	3	0	94
Centro sanitario privado	0	2	5	2	3	0	0	0	12
Teléfono de información	0	0	2	1	0	0	0	0	3
Amigos familiares	0	1	4	4	5	3	0	0	17
Medios de comunicación	0	0	0	0	0	1	0	0	1
Internet	0	2	4	8	9	3	1	0	27
No consta	0	0	0	0	0	0	0	0	0
Total	0	19	40	41	34	16	4	0	154

Porcentaje	< 15 a	15 a 19	20 a 24	25 a 29	30 a 34	35 a 39	40 a 44	> 45 a.	Total
Centro sanitario público	0,00	73,68	62,50	63,41	50,00	56,25	75,00	0,00	61,04
Centro sanitario privado	0,00	10,53	12,50	4,88	8,82	0,00	0,00	0,00	7,79
Teléfono de información	0,00	0,00	5,00	2,44	0,00	0,00	0,00	0,00	1,95
Amigos familiares	0,00	5,26	10,00	9,76	14,71	18,75	0,00	0,00	11,04
Medios de comunicación	0,00	0,00	0,00	0,00	0,00	6,25	0,00	0,00	0,65
Internet	0,00	10,53	10,00	19,51	26,47	18,75	25,00	0,00	17,53
No consta	0,00	0,00	0,00	0,00	0,00	0,00	0,00	0,00	0,00
Total	0,00	100,00	100,00	100,00	100,00	100,00	100,00	0,00	100,00

Tabla SO 8.- Según grupo de edad y semana de gestación

Frecuencia	< 15 a	15 a 19	20 a 24	25 a 29	30 a 34	35 a 39	40 a 44	> 45 a.	Total
8 o menos semanas	0	7	23	17	14	6	2	0	69
9 a 12 semanas	0	9	15	24	16	9	1	0	74
13 a 16 semanas	0	2	2	0	4	1	0	0	9
17 a 20 semanas	0	1	0	0	0	0	1	0	2
21 o más semanas	0	0	0	0	0	0	0	0	0
Total	0	19	40	41	34	16	4	0	154

Porcentaje	< 15 a	15 a 19	20 a 24	25 a 29	30 a 34	35 a 39	40 a 44	> 45 a.	Total
8 o menos semanas	0,00	36,84	57,50	41,46	41,18	37,50	50,00	0,00	44,81
9 a 12 semanas	0,00	47,37	37,50	58,54	47,06	56,25	25,00	0,00	48,05
13 a 16 semanas	0,00	10,53	5,00	0,00	11,76	6,25	0,00	0,00	5,84
17 a 20 semanas	0,00	5,26	0,00	0,00	0,00	0,00	25,00	0,00	1,30
21 o más semanas	0,00	0,00	0,00	0,00	0,00	0,00	0,00	0,00	0,00
Total	0,00	100,00	100,00	100,00	100,00	100,00	100,00	0,00	100,00



Tabla SO 9.- Según grupo de edad y motivo interrupción

Frecuencia	< 15 a	15 a 19	20 a 24	25 a 29	30 a 34	35 a 39	40 a 44	> 45 a.	Total
A petición de la mujer	0	17	34	36	27	11	3	0	128
Grave riesgo para la vida o salud de la embarazada	0	2	6	5	7	5	1	0	26
Riesgo de graves anomalías en el feto	0	0	0	0	0	0	0	0	0
Anomalías fetales incompatibles con la vida o enfermedades extremadamente grave e incurable del feto	0	0	0	0	0	0	0	0	0
Total	0	19	40	41	34	16	4	0	154

Porcentaje	< 15 a	15 a 19	20 a 24	25 a 29	30 a 34	35 a 39	40 a 44	> 45 a.	Total
A petición de la mujer	0,00	89,47	85,00	87,80	79,41	68,75	75,00	0,00	83,12
Grave riesgo para la vida o salud de la embarazada	0,00	10,53	15,00	12,20	20,59	31,25	25,00	0,00	16,88
Riesgo de graves anomalías en el feto	0,00	0,00	0,00	0,00	0,00	0,00	0,00	0,00	0,00
Anomalías fetales incompatibles con la vida o enfermedades extremadamente grave e incurable del feto	0,00	0,00	0,00	0,00	0,00	0,00	0,00	0,00	0,00
Total	0,00	100,00	100,00	100,00	100,00	100,00	100,00	0,00	100,00

Tabla SO 10.- Según grupo de edad y método intervención

Frecuencia	< 15 a	15 a 19	20 a 24	25 a 29	30 a 34	35 a 39	40 a 44	> 45 a.	Total
Dilatación y evacuación	0	3	5	4	6	1	2	0	21
Dilatación y aspiración	0	15	34	37	28	15	2	0	131
Mifepristona	0	0	1	0	0	0	0	0	1
Prostaglandinas	0	0	1	0	0	0	0	0	1
Otros/No consta	0	1	0	0	0	0	0	0	1
Total	0	19	41	41	34	16	4	0	155

Porcentaje	< 15 a	15 a 19	20 a 24	25 a 29	30 a 34	35 a 39	40 a 44	> 45 a.	Total
Dilatación y evacuación	0,00	15,79	12,20	9,76	17,65	6,25	50,00	0,00	13,55
Dilatación y aspiración	0,00	78,95	82,93	90,24	82,35	93,75	50,00	0,00	84,52
Mifepristona	0,00	0,00	2,44	0,00	0,00	0,00	0,00	0,00	0,65
Prostaglandinas	0,00	0,00	2,44	0,00	0,00	0,00	0,00	0,00	0,65
Otros/No consta	0,00	5,26	0,00	0,00	0,00	0,00	0,00	0,00	0,65
Total	0,00	100,00	100,00	100,00	100,00	100,00	100,00	0,00	100,00



Tabla SO 11.- Según nivel de instrucción y situación laboral de la mujer

Frecuencia	Nivel de Instrucción							Total
	Analfabeta	1º grado	ESO	Bachiller /FP	Universitario	No clasificado	No consta	
Trabajadora cuenta propia	0	0	2	1	2	0	0	5
Trabajadora cuenta ajena	0	11	26	26	9	0	0	72
Pensionista	0	0	0	0	0	0	0	0
Estudiante	0	5	11	9	5	0	0	30
Parada o busca 1º empleo	0	6	10	12	2	0	1	31
Trabajo doméstico no remunerado	0	1	5	3	0	0	0	9
Otras	0	2	1	4	0	0	0	7
No consta	0	0	0	0	0	0	0	0
Total	0	25	55	55	18	0	1	154

Porcentaje	Nivel de Instrucción							Total
	Analfabeta	1º grado	ESO	Bachiller /FP	Universitario	No clasificado	No consta	
Trabajadora cuenta propia	0,00	0,00	3,64	1,82	11,11	0,00	0,00	3,25
Trabajadora cuenta ajena	0,00	44,00	47,27	47,27	50,00	0,00	0,00	46,75
Pensionista	0,00	0,00	0,00	0,00	0,00	0,00	0,00	0,00
Estudiante	0,00	20,00	20,00	16,36	27,78	0,00	0,00	19,48
Parada o busca 1º empleo	0,00	24,00	18,18	21,82	11,11	0,00	100,00	20,13
Trabajo doméstico no remunerado	0,00	4,00	9,09	5,45	0,00	0,00	0,00	5,84
Otras	0,00	8,00	1,82	7,27	0,00	0,00	0,00	4,55
No consta	0,00	0,00	0,00	0,00	0,00	0,00	0,00	0,00
Total	0,00	100,00	100,00	100,00	100,00	0,00	100,00	100,00

Tabla SO 12.- Según nivel de instrucción y método anticonceptivo

Frecuencia	Nivel de Instrucción							Total
	Analfabeta	1º grado	ESO	Bachiller /FP	Universitario	No clasificado	No consta	
Naturales	0	0	0	0	0	0	0	0
Barrera	0	13	24	26	12	0	0	75
Mecánicos	0	0	0	1	0	0	0	1
Hormonales	0	5	14	11	2	0	0	32
Definitivos	0	0	1	0	0	0	0	1
Otros	0	0	0	0	0	0	0	0
No consta	0	7	16	17	4	1	0	45
Total	0	25	55	55	18	1	0	154

Porcentaje	Nivel de Instrucción							Total
	Analfabeta	1º grado	ESO	Bachiller /FP	Universitario	No clasificado	No consta	
Naturales	0,00	0,00	0,00	0,00	0,00	0,00	0,00	0,00
Barrera	0,00	52,00	43,64	47,27	66,67	0,00	0,00	48,70
Mecánicos	0,00	0,00	0,00	1,82	0,00	0,00	0,00	0,65
Hormonales	0,00	20,00	25,45	20,00	11,11	0,00	0,00	20,78
Definitivos	0,00	0,00	1,82	0,00	0,00	0,00	0,00	0,65
Otros	0,00	0,00	0,00	0,00	0,00	0,00	0,00	0,00
No consta	0,00	28,00	29,09	30,91	22,22	100,00	0,00	29,22
Total	0,00	100,00	100,00	100,00	100,00	100,00	0,00	100,00



Tabla SO 13.- Según nivel de instrucción y lugar de información

Frecuencia	Analfabeta	1º grado	ESO	Bachiller /FP	Universitario	No clasificado	No consta	Total
Centro sanitario público	0	21	42	26	5	0	0	94
Centro sanitario privado	0	2	0	7	3	0	0	12
Teléfono de información	0	0	1	2	0	0	0	3
Amigos familiares	0	1	4	11	1	0	0	17
Medios de comunicación	0	0	0	1	0	0	0	1
Internet	0	1	8	8	9	0	1	27
No consta	0	0	0	0	0	0	0	0
Total	0	25	55	55	18	0	1	154

Porcentaje	Analfabeta	1º grado	ESO	Bachiller /FP	Universitario	No clasificado	No consta	Total
Centro sanitario público	0,00	84,00	7,62	47,27	27,78	0,00	0,00	61,04
Centro sanitario privado	0,00	8,00	0,00	12,73	16,67	0,00	0,00	7,79
Teléfono de información	0,00	0,00	0,18	3,64	0,00	0,00	0,00	1,95
Amigos familiares	0,00	4,00	0,73	20,00	5,56	0,00	0,00	11,04
Medios de comunicación	0,00	0,00	0,00	1,82	0,00	0,00	0,00	0,65
Internet	0,00	4,00	1,45	14,55	50,00	0,00	100,00	17,53
No consta	0,00	0,00	0,00	0,00	0,00	0,00	0,00	0,00
Total	0,00	100,00	9,98	100,00	100,00	0,00	100,00	100,00

Tabla SO 14.- Según nivel de instrucción y semana de gestación

Frecuencia	Analfabeta	1º grado	ESO	Bachiller /FP	Universitario	No clasificado	No consta	Total
8 o menos semanas	0	9	21	27	11	0	1	69
9 a 12 semanas	0	15	28	25	6	0	0	74
13 a 16 semanas	0	1	4	3	1	0	0	9
17 a 20 semanas	0	0	2	0	0	0	0	2
21 o más semanas	0	0	0	0	0	0	0	0
Total	0	25	55	55	18	0	1	154

Porcentaje	Analfabeta	1º grado	ESO	Bachiller /FP	Universitario	No clasificado	No consta	Total
8 o menos semanas	0,00	36,00	38,18	49,09	61,11	0,00	100,00	44,81
9 a 12 semanas	0,00	60,00	50,91	45,45	33,33	0,00	0,00	48,05
13 a 16 semanas	0,00	4,00	7,27	5,45	5,56	0,00	0,00	5,84
17 a 20 semanas	0,00	0,00	3,64	0,00	0,00	0,00	0,00	1,30
21 o más semanas	0,00	0,00	0,00	0,00	0,00	0,00	0,00	0,00
Total	0,00	100,00	100,00	100,00	100,00	0,00	100,00	100,00



Tabla SO 15.- Según nivel de instrucción y motivo de la interrupción

Frecuencia	1º		Bachiller		No Universitario	No clasificado	No consta	Total
	Analfabeta	grado	ESO	/FP				
A petición de la mujer	0	24	49	39	16	0	0	128
Grave riesgo para la vida o salud de la embarazada	0	1	6	16	2	0	1	26
Riesgo de graves anomalías en el feto	0	0	0	0	0	0	0	0
Anomalías fetales incompatibles con la vida o enfermedades extremadamente grave e incurable del feto	0	0	0	0	0	0	0	0
Total	0	25	55	55	18	0	1	154

Porcentaje	1º		Bachiller		No Universitario	No clasificado	No consta	Total
	Analfabeta	grado	ESO	/FP				
A petición de la mujer	0,00	96,00	89,09	70,91	88,89	0,00	0,00	83,12
Grave riesgo para la vida o salud de la embarazada	0,00	4,00	10,91	29,09	11,11	0,00	100,00	16,88
Riesgo de graves anomalías en el feto	0,00	0,00	0,00	0,00	0,00	0,00	0,00	0,00
Anomalías fetales incompatibles con la vida o enfermedades extremadamente grave e incurable del feto	0,00	0,00	0,00	0,00	0,00	0,00	0,00	0,00
Total	0,00	100,00	100,00	100,00	100,00	0,00	100,00	100,00



Interrupción Voluntaria del Embarazo en Valladolid. Año 2013

Tabla VA 1.1.- Según grupo de edad y convivencia con hijos

	< 15 a	15 a 19	20 a 24	25 a 29	30 a 34	35 a 39	40 a 44	> 45 a.	Total
Sola	0	1	8	12	16	16	1	0	54
Pareja	0	6	29	58	89	84	52	3	321
Con padres/familiares	0	2	13	5	14	4	4	0	42
Otras personas	0	0	1	5	2	4	1	1	14
No consta	0	0	0	0	0	0	0	0	0
Total	0	9	51	80	121	108	58	4	431

Tabla VA 1.2.- Según grupo de edad y convivencia sin hijos

	< 15 a	15 a 19	20 a 24	25 a 29	30 a 34	35 a 39	40 a 44	> 45 a.	Total
Sola	0	1	8	10	19	6	7	0	51
Pareja	0	11	22	37	34	16	5	0	125
Con padres/familiares	4	67	67	35	12	9	2	0	196
Otras personas	0	3	7	6	1	5	0	0	22
No consta	0	0	0	0	0	0	0	0	0
Total	4	82	104	88	66	36	14	0	394

Tabla VA 1.3.- Según grupo de edad y convivencia no consta hijos

	< 15 a	15 a 19	20 a 24	25 a 29	30 a 34	35 a 39	40 a 44	> 45 a.	Total
Sola	0	0	0	0	0	0	0	0	0
Pareja	0	0	0	1	0	0	0	0	1
Con padres/familiares	0	0	0	0	0	0	0	0	0
Otras personas	0	0	0	0	0	0	0	0	0
No consta	0	0	0	1	0	0	0	0	1
Total	0	0	0	2	0	0	0	0	2

Tabla VA 2.- Según grupo de edad y nivel de instrucción

Frecuencia	< 15 a	15 a 19	20 a 24	25 a 29	30 a 34	35 a 39	40 a 44	> 45 a.	Total
Analfabeta	0	0	2	3	1	1	0	0	7
Primer grado	2	9	12	32	21	23	11	0	110
ESO y equivalente	2	57	67	78	80	47	23	2	356
Bachillerato y ciclos de FP	0	23	55	33	46	33	20	0	210
Escuelas universitarias y facultades	0	2	19	24	38	40	18	2	143
No clasificables por grado y no bien especificadas	0	0	0	0	1	0	0	0	1
No consta	0	0	0	0	0	0	0	0	0
Total	4	91	155	170	187	144	72	4	827

Porcentaje	< 15 a	15 a 19	20 a 24	25 a 29	30 a 34	35 a 39	40 a 44	> 45 a.	Total
Analfabeta	0,00	0,00	1,29	1,76	0,53	0,69	0,00	0,00	0,85
Primer grado	50,00	9,89	7,74	18,82	11,23	15,97	15,28	0,00	13,30
ESO y equivalente	50,00	62,64	43,23	45,88	42,78	32,64	31,94	50,00	43,05
Bachillerato y ciclos de FP	0,00	25,27	35,48	19,41	24,60	22,92	27,78	0,00	25,39
Escuelas universitarias y facultades	0,00	2,20	12,26	14,12	20,32	27,78	25,00	50,00	17,29
No clasificables por grado y no bien especificadas	0,00	0,00	0,00	0,00	0,53	0,00	0,00	0,00	0,12
No consta	0,00	0,00	0,00	0,00	0,00	0,00	0,00	0,00	0,00
Total	100,00	100,00	100,00	100,00	100,00	100,00	100,00	100,00	100,00



Tabla VA 3.- Según grupo de edad y tipo de habitat

Habitantes	< 15 a	15 a 19	20 a 24	25 a 29	30 a 34	35 a 39	40 a 44	> 45 a.	Total N	Total %
10.000 y menos	3	19	31	43	61	44	17	1	219	26,48
10.001 a 50.000	0	8	11	20	19	8	8	0	74	8,95
50.001 a 500.000	1	64	113	107	107	92	47	3	534	64,57
Total	4	91	155	170	187	144	72	4	827	100,00

Tabla VA 4.- Según grupo de edad y número hijos vivos actualmente

	< 15 a	15 a 19	20 a 24	25 a 29	30 a 34	35 a 39	40 a 44	> 45 a.	Total N	Total %
Ninguno	4	82	104	90	66	36	14	0	396	47,88
1	0	6	37	35	61	53	23	3	218	26,36
2	0	3	12	33	45	38	27	0	158	19,11
3	0	0	2	8	12	11	7	0	40	4,84
4	0	0	0	4	3	2	1	1	11	1,33
5	0	0	0	0	0	2	0	0	2	0,24
6	0	0	0	0	0	2	0	0	2	0,24
Total	4	91	155	170	187	144	72	4	827	100,00

Tabla VA 5.- Según grupo de edad y nº de abortos voluntarios anteriores al actual

	< 15 a	15 a 19	20 a 24	25 a 29	30 a 34	35 a 39	40 a 44	> 45 a.	Total N	Total %
Ninguno	4	78	122	116	115	105	51	2	593	71,70
1	0	11	26	42	54	30	13	1	177	21,40
2	0	2	6	7	12	7	7	0	41	4,96
3	0	0	1	5	2	2	0	1	11	1,33
4	0	0	0	0	4	0	0	0	4	0,48
5	0	0	0	0	0	0	0	0	0	0,00
6	0	0	0	0	0	0	1	0	1	0,12
Total	4	91	155	170	187	144	72	4	827	100,00

Tabla VA 6.- Según grupo de edad y métodos anticonceptivos

Frecuencia	< 15 a	15 a 19	20 a 24	25 a 29	30 a 34	35 a 39	40 a 44	> 45 a.	Total
Naturales	0	0	0	0	1	1	2	0	4
Barrera	0	35	55	66	58	43	27	1	285
Mecánicos	0	0	2	1	1	5	0	0	9
Hormonales	0	6	26	24	27	11	5	0	99
Métodos definitivos	0	0	0	1	2	0	0	0	3
Otros métodos	0	0	0	3	0	0	0	0	3
No utiliza	4	50	72	75	98	84	38	3	424
Total	4	91	155	170	187	144	72	4	827

Porcentaje	< 15 a	15 a 19	20 a 24	25 a 29	30 a 34	35 a 39	40 a 44	> 45 a.	Total
Naturales	0,00	0,00	0,00	0,00	0,53	0,69	2,78	0,00	0,48
Barrera	0,00	38,46	35,48	38,82	31,02	29,86	37,50	25,00	34,46
Mecánicos	0,00	0,00	1,29	0,59	0,53	3,47	0,00	0,00	1,09
Hormonales	0,00	6,59	16,77	14,12	14,44	7,64	6,94	0,00	11,97
Métodos definitivos	0,00	0,00	0,00	0,59	1,07	0,00	0,00	0,00	0,36
Otros métodos	0,00	0,00	0,00	1,76	0,00	0,00	0,00	0,00	0,36
No utiliza	100,00	54,95	46,45	44,12	52,41	58,33	52,78	75,00	51,27
Total	100,00	100,00	100,00	100,00	100,00	100,00	100,00	100,00	100,00



Tabla VA 7.- Según grupo de edad y lugar de información

Frecuencia	< 15 a	15 a 19	20 a 24	25 a 29	30 a 34	35 a 39	40 a 44	> 45 a.	Total
Centro sanitario público	3	52	86	71	91	68	32	1	404
Centro sanitario privado	0	6	10	19	26	13	13	2	89
Teléfono de información	0	0	0	0	0	0	0	0	0
Amigos familiares	0	12	18	25	24	13	5	0	97
Medios de comunicación	0	0	0	1	1	2	0	0	4
Internet	1	21	40	53	44	47	22	1	229
No consta	0	0	1	1	1	1	0	0	4
Total	4	91	155	170	187	144	72	4	827

Porcentaje	< 15 a	15 a 19	20 a 24	25 a 29	30 a 34	35 a 39	40 a 44	> 45 a.	Total
Centro sanitario público	75,00	57,14	55,48	41,76	48,66	47,22	44,44	25,00	48,85
Centro sanitario privado	0,00	6,59	6,45	11,18	13,90	9,03	18,06	50,00	10,76
Teléfono de información	0,00	0,00	0,00	0,00	0,00	0,00	0,00	0,00	0,00
Amigos familiares	0,00	13,19	11,61	14,71	12,83	9,03	6,94	0,00	11,73
Medios de comunicación	0,00	0,00	0,00	0,59	0,53	1,39	0,00	0,00	0,48
Internet	25,00	23,08	25,81	31,18	23,53	32,64	30,56	25,00	27,69
No consta	0,00	0,00	0,65	0,59	0,53	0,69	0,00	0,00	0,48
Total	100,00	100,00	100,00	100,00	100,00	100,00	100,00	100,00	100,00

Tabla VA 8.- Según grupo de edad y semana de gestación

Frecuencia	< 15 a	15 a 19	20 a 24	25 a 29	30 a 34	35 a 39	40 a 44	> 45 a.	Total
8 o menos semanas	1	50	84	115	104	87	42	3	486
9 a 12 semanas	0	27	54	39	55	33	21	1	230
13 a 16 semanas	3	11	12	9	18	11	7	0	71
17 a 20 semanas	0	1	3	6	4	9	1	0	24
21 o más semanas	0	2	2	1	6	4	1	0	16
Total	4	91	155	170	187	144	72	4	827

Porcentaje	< 15 a	15 a 19	20 a 24	25 a 29	30 a 34	35 a 39	40 a 44	> 45 a.	Total
8 o menos semanas	25,00	54,95	54,19	67,65	55,61	60,42	58,33	75,00	58,77
9 a 12 semanas	0,00	29,67	34,84	22,94	29,41	22,92	29,17	25,00	27,81
13 a 16 semanas	75,00	12,09	7,74	5,29	9,63	7,64	9,72	0,00	8,59
17 a 20 semanas	0,00	1,10	1,94	3,53	2,14	6,25	1,39	0,00	2,90
21 o más semanas	0,00	2,20	1,29	0,59	3,21	2,78	1,39	0,00	1,93
Total	100,00	100,00	100,00	100,00	100,00	100,00	100,00	100,00	100,00



Tabla VA 9.- Según grupo de edad y motivo interrupción

Frecuencia	< 15 a								Total
	< 15 a	15 a 19	20 a 24	25 a 29	30 a 34	35 a 39	40 a 44	> 45 a.	
A petición de la mujer	3	88	144	160	163	124	66	4	752
Grave riesgo para la vida o salud de la embarazada	1	2	9	7	7	5	0	0	31
Riesgo de graves anomalías en el feto	0	0	2	2	12	13	6	0	35
Anomalías fetales incompatibles con la vida o enfermedades extremadamente grave e incurable del feto	0	1	0	1	5	2	0	0	9
Total	4	91	155	170	187	144	72	4	827

Porcentaje	< 15 a								Total
	< 15 a	15 a 19	20 a 24	25 a 29	30 a 34	35 a 39	40 a 44	> 45 a.	
A petición de la mujer	75,00	96,70	92,90	94,12	87,17	86,11	91,67	100,00	90,93
Grave riesgo para la vida o salud de la embarazada	25,00	2,20	5,81	4,12	3,74	3,47	0,00	0,00	3,75
Riesgo de graves anomalías en el feto	0,00	0,00	1,29	1,18	6,42	9,03	8,33	0,00	4,23
Anomalías fetales incompatibles con la vida o enfermedades extremadamente grave e incurable del feto	0,00	1,10	0,00	0,59	2,67	1,39	0,00	0,00	1,09
Total	100,00	100,00	100,00	100,00	100,00	100,00	100,00	100,00	100,00

Tabla VA 10.- Según grupo de edad y método intervención

Frecuencia	< 15 a								Total
	< 15 a	15 a 19	20 a 24	25 a 29	30 a 34	35 a 39	40 a 44	> 45 a.	
Dilatación y evacuación	4	91	151	168	185	141	71	3	814
Dilatación y aspiración	2	11	22	15	31	29	8	1	119
Mifepristona	0	1	5	4	11	12	3	0	36
Prostaglandinas	0	0	0	1	1	1	0	0	3
Otros/No consta	0	0	0	0	0	0	0	0	0
Total	6	103	178	188	228	183	82	4	972

Porcentaje	< 15 a								Total
	< 15 a	15 a 19	20 a 24	25 a 29	30 a 34	35 a 39	40 a 44	> 45 a.	
Dilatación y evacuación	66,67	88,35	84,83	89,36	81,14	77,05	86,59	75,00	83,74
Dilatación y aspiración	33,33	10,68	12,36	7,98	13,60	15,85	9,76	25,00	12,24
Mifepristona	0,00	0,97	2,81	2,13	4,82	6,56	3,66	0,00	3,70
Prostaglandinas	0,00	0,00	0,00	0,53	0,44	0,55	0,00	0,00	0,31
Otros/No consta	0,00	0,00	0,00	0,00	0,00	0,00	0,00	0,00	0,00
Total	100,00	100,00	100,00	100,00	100,00	100,00	100,00	100,00	100,00



Tabla VA 11.- Según nivel de instrucción y situación laboral de la mujer

Frecuencia	1º		Bachiller		No clasificado	No consta	Total	
	Analfabeta	grado	ESO	/FP				
Trabajadora cuenta propia	1	5	9	10	3	0	0	28
Trabajadora cuenta ajena	2	34	153	96	91	0	0	376
Pensionista	0	0	0	0	0	0	0	0
Estudiante	0	5	46	53	15	0	0	119
Parada o busca primer empleo	1	45	104	42	30	0	0	222
Trabajo doméstico no remunerado	3	19	40	9	3	0	0	74
Otras	0	1	4	0	1	1	0	7
No consta	0	1	0	0	0	0	0	1
Total	7	110	356	210	143	1	0	827

Porcentaje	1º		Bachiller		No clasificado	No consta	Total	
	Analfabeta	grado	ESO	/FP				
Trabajadora cuenta propia	14,29	4,55	2,53	4,76	2,10	0,00	0,00	3,39
Trabajadora cuenta ajena	28,57	30,91	42,98	45,71	63,64	0,00	0,00	45,47
Pensionista	0,00	0,00	0,00	0,00	0,00	0,00	0,00	0,00
Estudiante	0,00	4,55	12,92	25,24	10,49	0,00	0,00	14,39
Parada o busca primer empleo	14,29	40,91	29,21	20,00	20,98	0,00	0,00	26,84
Trabajo doméstico no remunerado	42,86	17,27	11,24	4,29	2,10	0,00	0,00	8,95
Otras	0,00	0,91	1,12	0,00	0,70	50,00	0,00	0,85
No consta	0,00	0,91	0,00	0,00	0,00	0,00	0,00	0,12
Total	100,00	100,00	100,00	100,00	100,00	50,00	0,00	100,00

Tabla VA 12.- Según nivel de instrucción y método anticonceptivo

Frecuencia	1º		Bachiller		No clasificado	No consta	Total N	
	Analfabeta	grado	ESO	/FP				
Naturales	0	1	2	1	0	0	4	
Barrera	1	39	95	88	61	1	0	285
Mecánicos	1	1	4	2	1	0	0	9
Hormonales	2	16	36	28	17	0	0	99
Definitivos	0	1	1	1	0	0	0	3
Otros	0	1	2	0	0	0	0	3
No consta	3	51	216	90	64	0	0	424
Total	7	110	356	210	143	1	0	827

Porcentaje	1º		Bachiller		No clasificado	No consta	Total	
	Analfabeta	grado	ESO	/FP				
Naturales	0,00	0,91	0,56	0,48	0,00	0,00	0,00	0,48
Barrera	14,29	35,45	26,69	41,90	42,66	100,00	0,00	34,46
Mecánicos	14,29	0,91	1,12	0,95	0,70	0,00	0,00	1,09
Hormonales	28,57	14,55	10,11	13,33	11,89	0,00	0,00	11,97
Definitivos	0,00	0,91	0,28	0,48	0,00	0,00	0,00	0,36
Otros	0,00	0,91	0,56	0,00	0,00	0,00	0,00	0,36
No consta	42,86	46,36	60,67	42,86	44,76	0,00	0,00	51,27
Total	100,00	100,00	100,00	100,00	100,00	100,00	0,00	100,00



Tabla VA 13.- Según nivel de instrucción y lugar de información

Frecuencia	1º		Bachiller		Universitario	No clasificado	No consta	Total N
	Analfabeta	grado	ESO	/FP				
Centro sanitario público	5	78	173	83	64	1	0	404
Centro sanitario privado	0	3	53	18	15	0	0	89
Teléfono de información	0	0	0	0	0	0	0	0
Amigos familiares	2	18	30	28	19	0	0	97
Medios de comunicación	0	0	0	3	1	0	0	4
Internet	0	11	98	77	43	0	0	229
No consta	0	0	2	1	1	0	0	4
Total	7	110	356	210	143	1	0	827

Porcentaje	1º		Bachiller		Universitario	No clasificado	No consta	Total N
	Analfabeta	grado	ESO	/FP				
Centro sanitario público	71,43	70,91	48,60	39,52	44,76	100,00	0,00	48,85
Centro sanitario privado	0,00	2,73	14,89	8,57	10,49	0,00	0,00	10,76
Teléfono de información	0,00	0,00	0,00	0,00	0,00	0,00	0,00	0,00
Amigos familiares	28,57	16,36	8,43	13,33	13,29	0,00	0,00	11,73
Medios de comunicación	0,00	0,00	0,00	1,43	0,70	0,00	0,00	0,48
Internet	0,00	10,00	27,53	36,67	30,07	0,00	0,00	27,69
No consta	0,00	0,00	0,56	0,48	0,70	0,00	0,00	0,48
Total	100,00	100,00	100,00	100,00	100,00	100,00	0,00	100,00

Tabla VA 14.- Según nivel de instrucción y semana de gestación

Frecuencia	1º		Bachiller		Universitario	No clasificado	No consta	Total N
	Analfabeta	grado	ESO	/FP				
8 o menos semanas	2	54	204	142	83	1	0	486
9 a 12 semanas	3	39	110	51	27	0	0	230
13 a 16 semanas	2	10	29	12	18	0	0	71
17 a 20 semanas	0	4	11	2	7	0	0	24
21 o más semanas	0	3	2	3	8	0	0	16
Total	7	110	356	210	143	1	0	827

Porcentaje	1º		Bachiller		Universitario	No clasificado	No consta	Total N
	Analfabeta	grado	ESO	/FP				
8 o menos semanas	28,57	49,09	57,30	67,62	58,04	100,00	0,00	58,77
9 a 12 semanas	42,86	35,45	30,90	24,29	18,88	0,00	0,00	27,81
13 a 16 semanas	28,57	9,09	8,15	5,71	12,59	0,00	0,00	8,59
17 a 20 semanas	0,00	3,64	3,09	0,95	4,90	0,00	0,00	2,90
21 o más semanas	0,00	2,73	0,56	1,43	5,59	0,00	0,00	1,93
Total	100,00	100,00	100,00	100,00	100,00	100,00	0,00	100,00



Tabla VA 15.- Según nivel de instrucción y motivo de la interrupción

Frecuencia	1º		Bachiller		No clasificado	No consta	Total N	
	Analfabeta	grado	ESO	/FP				Universitario
A petición de la mujer	7	100	332	199	113	1	0	752
Grave riesgo para la vida o salud de la embarazada	0	5	14	6	6	0	0	31
Riesgo de graves anomalías en el feto	0	2	10	4	19	0	0	35
Anomalías fetales incompatibles con la vida o enfermedades extremadamente grave e incurable del feto	0	3	0	1	5	0	0	9
Total	7	110	356	210	143	1	0	827

Porcentaje	1º		Bachiller		No clasificado	No consta	Total N	
	Analfabeta	grado	ESO	/FP				Universitario
A petición de la mujer	100,00	90,91	93,26	94,76	79,02	100,00	0,00	90,93
Grave riesgo para la vida o salud de la embarazada	0,00	4,55	3,93	2,86	4,20	0,00	0,00	3,75
Riesgo de graves anomalías en el feto	0,00	1,82	2,81	1,90	13,29	0,00	0,00	4,23
Anomalías fetales incompatibles con la vida o enfermedades extremadamente grave e incurable del feto	0,00	2,73	0,00	0,48	3,50	0,00	0,00	1,09
Total	100,00	100,00	100,00	100,00	100,00	100,00	0,00	100,00



Interrupción Voluntaria del Embarazo en Zamora. Año 2013

Tabla ZA 1.1.- Según grupo de edad y convivencia con hijos

	< 15 a	15 a 19	20 a 24	25 a 29	30 a 34	35 a 39	40 a 44	> 45 a.	Total
Sola	0	0	1	2	0	2	1	0	6
Pareja	0	0	9	9	12	13	7	0	50
Con padres/familiares	0	0	2	2	4	2	0	0	10
Otras personas	0	0	0	0	1	0	0	0	1
No consta	0	0	0	0	0	0	0	0	0
Total	0	0	12	13	17	17	8	0	67

Tabla ZA 1.2.- Según grupo de edad y convivencia sin hijos

	< 15 a	15 a 19	20 a 24	25 a 29	30 a 34	35 a 39	40 a 44	> 45 a.	Total
Sola	0	1	1	1	2	1	0	0	6
Pareja	0	4	3	3	5	6	1	0	22
Con padres/familiares	0	14	12	7	1	0	0	0	34
Otras personas	0	0	0	0	0	0	0	0	0
No consta	0	0	0	0	0	0	0	0	0
Total	0	19	16	11	8	7	1	0	62

Tabla ZA 1.3.- Según grupo de edad y convivencia no consta hijos

	< 15 a	15 a 19	20 a 24	25 a 29	30 a 34	35 a 39	40 a 44	> 45 a.	Total
Sola	0	0	0	0	0	0	0	0	0
Pareja	0	0	0	0	0	0	0	0	0
Con padres/familiares	0	0	0	0	0	0	0	0	0
Otras personas	0	0	0	0	0	0	0	0	0
No consta	0	0	0	0	0	0	0	0	0
Total	0	0	0	0	0	0	0	0	0

Tabla ZA 2.- Según grupo de edad y nivel de instrucción

Frecuencia	< 15 a	15 a 19	20 a 24	25 a 29	30 a 34	35 a 39	40 a 44	> 45 a.	Total
Analfabeta	0	0	0	0	1	1	0	0	2
Primer grado	0	4	5	5	3	3	2	0	22
ESO y equivalente	0	12	15	12	9	4	3	0	55
Bachillerato y ciclos de FP	0	3	6	4	7	11	2	0	33
Escuelas universitarias y facultades	0	0	2	3	5	5	2	0	17
No clasificables por grado y no bien especificadas	0	0	0	0	0	0	0	0	0
No consta	0	0	0	0	0	0	0	0	0
Total	0	19	28	24	25	24	9	0	129

Porcentaje	< 15 a	15 a 19	20 a 24	25 a 29	30 a 34	35 a 39	40 a 44	> 45 a.	Total
Analfabeta	0,00	0,00	0,00	0,00	4,00	4,17	0,00	0,00	1,55
Primer grado	0,00	21,05	17,86	20,83	12,00	12,50	22,22	0,00	17,05
ESO y equivalente	0,00	63,16	53,57	50,00	36,00	16,67	33,33	0,00	42,64
Bachillerato y ciclos de FP	0,00	15,79	21,43	16,67	28,00	45,83	22,22	0,00	25,58
Escuelas universitarias y facultades	0,00	0,00	7,14	12,50	20,00	20,83	22,22	0,00	13,18
No clasificables por grado y no bien especificadas	0,00	0,00	0,00	0,00	0,00	0,00	0,00	0,00	0,00
No consta	0,00	0,00	0,00	0,00	0,00	0,00	0,00	0,00	0,00
Total	0,00	100,00	100,00	100,00	100,00	100,00	100,00	0,00	100,00



Tabla ZA 3.- Según grupo de edad y tipo de habitat

Habitantes	< 15 a	15 a 19	20 a 24	25 a 29	30 a 34	35 a 39	40 a 44	> 45 a.	Total N	Total %
10.000 y menos	0	5	12	10	14	7	4	0	52	40,31
10.001 a 50.000	0	4	6	5	3	5	1	0	24	18,60
50.001 a 500.000	0	10	10	9	8	12	4	0	53	41,09
Total	0	19	28	24	25	24	9	0	129	100,00

Tabla ZA 4.- Según grupo de edad y número hijos vivos actualmente

	< 15 a	15 a 19	20 a 24	25 a 29	30 a 34	35 a 39	40 a 44	> 45 a.	Total N	Total %
Ninguno	0	19	16	12	8	7	1	0	63	48,84
1	0	0	7	4	6	8	2	0	27	20,93
2	0	0	4	6	8	5	5	0	28	21,71
3	0	0	1	2	1	3	0	0	7	5,43
4	0	0	0	0	1	1	1	0	3	2,33
5	0	0	0	0	1	0	0	0	1	0,78
Total	0	19	28	24	25	24	9	0	129	100,00

Tabla ZA 5.- Según grupo de edad y nº de abortos voluntarios anteriores al actual

	< 15 a	15 a 19	20 a 24	25 a 29	30 a 34	35 a 39	40 a 44	> 45 a.	Total N	Total %
Ninguno	0	17	20	13	18	20	6	0	94	72,87
1	0	2	5	5	2	2	2	0	18	13,95
2	0	0	2	5	2	1	1	0	11	8,53
3	0	0	1	1	2	0	0	0	4	3,10
4	0	0	0	0	1	1	0	0	2	1,55
Total	0	19	28	24	25	24	9	0	129	100,00

Tabla ZA 6.- Según grupo de edad y métodos anticonceptivos

Frecuencia	< 15 a	15 a 19	20 a 24	25 a 29	30 a 34	35 a 39	40 a 44	> 45 a.	Total
Naturales	0	0	0	1	0	0	0	0	1
Barrera	0	11	12	11	11	4	2	0	51
Mecánicos	0	0	0	0	1	0	0	0	1
Hormonales	0	3	4	4	2	3	1	0	17
Métodos definitivos	0	0	0	0	0	0	0	0	0
Otros métodos	0	0	0	0	0	0	0	0	0
No utiliza	0	5	12	8	11	17	6	0	59
Total	0	19	28	24	25	24	9	0	129

Porcentaje	< 15 a	15 a 19	20 a 24	25 a 29	30 a 34	35 a 39	40 a 44	> 45 a.	Total
Naturales	0,00	0,00	0,00	4,17	0,00	0,00	0,00	0,00	0,78
Barrera	0,00	57,89	42,86	45,83	44,00	16,67	22,22	0,00	39,53
Mecánicos	0,00	0,00	0,00	0,00	4,00	0,00	0,00	0,00	0,78
Hormonales	0,00	15,79	14,29	16,67	8,00	12,50	11,11	0,00	13,18
Métodos definitivos	0,00	0,00	0,00	0,00	0,00	0,00	0,00	0,00	0,00
Otros métodos	0,00	0,00	0,00	0,00	0,00	0,00	0,00	0,00	0,00
No utiliza	0,00	26,32	42,86	33,33	44,00	70,83	66,67	0,00	45,74
Total	0,00	100,00	100,00	100,00	100,00	100,00	100,00	0,00	100,00



Tabla ZA 7.- Según grupo de edad y lugar de información

Frecuencia	< 15 a	15 a 19	20 a 24	25 a 29	30 a 34	35 a 39	40 a 44	> 45 a.	Total
Centro sanitario público	0	9	15	11	11	17	4	0	67
Centro sanitario privado	0	2	6	1	3	1	1	0	14
Teléfono de información	0	0	0	0	0	0	0	0	0
Amigos familiares	0	1	3	3	3	2	1	0	13
Medios de comunicación	0	0	0	0	0	0	0	0	0
Internet	0	7	4	9	8	4	3	0	35
No consta	0	0	0	0	0	0	0	0	0
Total	0	19	28	24	25	24	9	0	129

Porcentaje	< 15 a	15 a 19	20 a 24	25 a 29	30 a 34	35 a 39	40 a 44	> 45 a.	Total
Centro sanitario público	0,00	47,37	53,57	45,83	44,00	70,83	44,44	0,00	51,94
Centro sanitario privado	0,00	10,53	21,43	4,17	12,00	4,17	11,11	0,00	10,85
Teléfono de información	0,00	0,00	0,00	0,00	0,00	0,00	0,00	0,00	0,00
Amigos familiares	0,00	5,26	10,71	12,50	12,00	8,33	11,11	0,00	10,08
Medios de comunicación	0,00	0,00	0,00	0,00	0,00	0,00	0,00	0,00	0,00
Internet	0,00	36,84	14,29	37,50	32,00	16,67	33,33	0,00	27,13
No consta	0,00	0,00	0,00	0,00	0,00	0,00	0,00	0,00	0,00
Total	0,00	100,00	100,00	100,00	100,00	100,00	100,00	0,00	100,00

Tabla ZA 8.- Según grupo de edad y semana de gestación

Frecuencia	< 15 a	15 a 19	20 a 24	25 a 29	30 a 34	35 a 39	40 a 44	> 45 a.	Total
8 o menos semanas	0	9	17	12	17	11	6	0	72
9 a 12 semanas	0	6	6	7	3	5	1	0	28
13 a 16 semanas	0	2	3	3	4	3	2	0	17
17 a 20 semanas	0	1	2	0	0	0	0	0	3
21 o más semanas	0	1	0	2	1	5	0	0	9
Total	0	19	28	24	25	24	9	0	129

Porcentaje	< 15 a	15 a 19	20 a 24	25 a 29	30 a 34	35 a 39	40 a 44	> 45 a.	Total
8 o menos semanas	0,00	47,37	60,71	50,00	68,00	45,83	66,67	0,00	55,81
9 a 12 semanas	0,00	31,58	21,43	29,17	12,00	20,83	11,11	0,00	21,71
13 a 16 semanas	0,00	10,53	10,71	12,50	16,00	12,50	22,22	0,00	13,18
17 a 20 semanas	0,00	5,26	7,14	0,00	0,00	0,00	0,00	0,00	2,33
21 o más semanas	0,00	5,26	0,00	8,33	4,00	20,83	0,00	0,00	6,98
Total	0,00	100,00	100,00	100,00	100,00	100,00	100,00	0,00	100,00



Tabla ZA 9.- Según grupo de edad y motivo interrupción

Frecuencia	< 15								Total
	a	15 a 19	20 a 24	25 a 29	30 a 34	35 a 39	40 a 44	> 45 a.	
A petición de la mujer	0	16	23	20	22	16	7	0	104
Grave riesgo para la vida o salud de la embarazada	0	3	5	2	1	0	0	0	11
Riesgo de graves anomalías en el feto	0	0	0	2	1	7	1	0	11
Anomalías fetales incompatibles con la vida o enfermedades extremadamente grave e incurable del feto	0	0	0	0	1	1	1	0	3
Total	0	19	28	24	25	24	9	0	129

Porcentaje	< 15 a								Total
	15 a 19	20 a 24	25 a 29	30 a 34	35 a 39	40 a 44	> 45 a.		
A petición de la mujer	0,00	84,21	82,14	83,33	88,00	66,67	77,78	0,00	80,62
Grave riesgo para la vida o salud de la embarazada	0,00	15,79	17,86	8,33	4,00	0,00	0,00	0,00	8,53
Riesgo de graves anomalías en el feto	0,00	0,00	0,00	8,33	4,00	29,17	11,11	0,00	8,53
Anomalías fetales incompatibles con la vida o enfermedades extremadamente grave e incurable del feto	0,00	0,00	0,00	0,00	4,00	4,17	11,11	0,00	2,33
Total	0,00	100,00	100,00	100,00	100,00	100,00	100,00	0,00	100,00

Tabla ZA 10.- Según grupo de edad y método intervención

Frecuencia	< 15 a								Total
	15 a 19	20 a 24	25 a 29	30 a 34	35 a 39	40 a 44	> 45 a.		
Dilatación y evacuación	0	14	20	19	19	16	9	0	97
Dilatación y aspiración	0	8	9	6	8	5	1	0	37
Mifepristona	0	2	0	1	0	0	1	0	4
Prostaglandinas	0	0	0	0	0	0	0	0	0
Otros/No consta	0	0	1	1	1	3	0	0	6
Total	0	24	30	27	28	24	11	0	144

Porcentaje	< 15 a								Total
	15 a 19	20 a 24	25 a 29	30 a 34	35 a 39	40 a 44	> 45 a.		
Dilatación y evacuación	0,00	58,33	66,67	70,37	67,86	66,67	81,82	0,00	67,36
Dilatación y aspiración	0,00	33,33	30,00	22,22	28,57	20,83	9,09	0,00	25,69
Mifepristona	0,00	8,33	0,00	3,70	0,00	0,00	9,09	0,00	2,78
Prostaglandinas	0,00	0,00	0,00	0,00	0,00	0,00	0,00	0,00	0,00
Otros/No consta	0,00	0,00	3,33	3,70	3,57	12,50	0,00	0,00	4,17
Total	0,00	6,02	100,00	100,00	100,00	100,00	100,00	0,00	100,00



Tabla ZA 11.- Según nivel de instrucción y situación laboral de la mujer

Frecuencia	1º		Bachiller		No Universitario	No clasificado	No consta	Total
	Analfabeta	grado	ESO	/FP				
Trabajadora cuenta propia	0	1	2	4	2	0	0	9
Trabajadora cuenta ajena	0	5	19	12	9	0	0	45
Pensionista	0	0	0	0	0	0	0	0
Estudiante	0	2	9	6	1	0	0	18
Parada o busca primer empleo	1	10	20	8	4	0	0	43
Trabajo doméstico no remunerado	1	4	5	2	1	0	0	13
Otras	0	0	0	1	0	0	0	1
No consta	0	0	0	0	0	0	0	0
Total	2	22	55	33	17	0	0	129

Porcentaje	1º		Bachiller		No Universitario	No clasificado	No consta	Total
	Analfabeta	grado	ESO	/FP				
Trabajadora cuenta propia	0,00	4,55	3,64	12,12	11,76	0,00	0,00	6,98
Trabajadora cuenta ajena	0,00	22,73	34,55	36,36	52,94	0,00	0,00	34,88
Pensionista	0,00	0,00	0,00	0,00	0,00	0,00	0,00	0,00
Estudiante	0,00	9,09	16,36	18,18	5,88	0,00	0,00	13,95
Parada o busca primer empleo	50,00	45,45	36,36	24,24	23,53	0,00	0,00	33,33
Trabajo doméstico no remunerado	50,00	18,18	9,09	6,06	5,88	0,00	0,00	10,08
Otras	0,00	0,00	0,00	3,03	0,00	0,00	0,00	0,78
No consta	0,00	0,00	0,00	0,00	0,00	0,00	0,00	0,00
Total	100,00	100,00	100,00	100,00	100,00	0,00	0,00	100,00

Tabla ZA 12.- Según nivel de instrucción y método anticonceptivo

Frecuencia	1º		Bachiller		No Universitario	No clasificado	No consta	Total N
	Analfabeta	grado	ESO	/FP				
Naturales	0	1	0	0	0	0	0	1
Barrera	0	5	27	14	5	0	0	51
Mecánicos	0	0	1	0	0	0	0	1
Hormonales	0	3	7	3	4	0	0	17
Definitivos	0	0	0	0	0	0	0	0
Otros	0	0	0	0	0	0	0	0
No consta	2	13	20	16	8	0	0	59
Total	2	22	55	33	17	0	0	129

Porcentaje	1º		Bachiller		No Universitario	No clasificado	No consta	Total
	Analfabeta	grado	ESO	/FP				
Naturales	0,00	4,55	0,00	0,00	0,00	0,00	0,00	0,78
Barrera	0,00	22,73	49,09	42,42	29,41	0,00	0,00	39,53
Mecánicos	0,00	0,00	1,82	0,00	0,00	0,00	0,00	0,78
Hormonales	0,00	13,64	12,73	9,09	23,53	0,00	0,00	13,18
Definitivos	0,00	0,00	0,00	0,00	0,00	0,00	0,00	0,00
Otros	0,00	0,00	0,00	0,00	0,00	0,00	0,00	0,00
No consta	100,00	59,09	36,36	48,48	47,06	0,00	0,00	45,74
Total	100,00	100,00	100,00	100,00	100,00	0,00	0,00	100,00



Tabla ZA 13.- Según nivel de instrucción y lugar de información

Frecuencia	1º		Bachiller		Universitario	No clasificado	No consta	Total
	Analfabeta	grado	ESO	/FP				
Centro sanitario público	2	13	31	13	8	0	0	67
Centro sanitario privado	0	2	6	6	0	0	0	14
Teléfono de información	0	0	0	0	0	0	0	0
Amigos familiares	0	3	3	4	3	0	0	13
Medios de comunicación	0	0	0	0	0	0	0	0
Internet	0	4	15	10	6	0	0	35
No consta	0	0	0	0	0	0	0	0
Total	2	22	55	33	17	0	0	129

Porcentaje	1º		Bachiller		Universitario	No clasificado	No consta	Total
	Analfabeta	grado	ESO	/FP				
Centro sanitario público	100,00	59,09	56,36	39,39	47,06	0,00	0,00	51,94
Centro sanitario privado	0,00	9,09	10,91	18,18	0,00	0,00	0,00	10,85
Teléfono de información	0,00	0,00	0,00	0,00	0,00	0,00	0,00	0,00
Amigos familiares	0,00	13,64	5,45	12,12	17,65	0,00	0,00	10,08
Medios de comunicación	0,00	0,00	0,00	0,00	0,00	0,00	0,00	0,00
Internet	0,00	18,18	27,27	30,30	35,29	0,00	0,00	27,13
No consta	0,00	0,00	0,00	0,00	0,00	0,00	0,00	0,00
Total	100,00	100,00	100,00	100,00	100,00	0,00	0,00	100,00

Tabla ZA 14.- Según nivel de instrucción y semana de gestación

Frecuencia	1º		Bachiller		Universitario	No clasificado	No consta	Total
	Analfabeta	grado	ESO	/FP				
8 o menos semanas	0	9	31	22	10	0	0	72
9 a 12 semanas	0	5	17	5	1	0	0	28
13 a 16 semanas	2	5	4	3	3	0	0	17
17 a 20 semanas	0	2	1	0	0	0	0	3
21 o más semanas	0	1	2	3	3	0	0	9
Total	2	22	55	33	17	0	0	129
Porcentaje	1º		Bachiller		Universitario	No clasificado	No consta	Total
	Analfabeta	grado	ESO	/FP				
8 o menos semanas	0,00	40,91	56,36	66,67	58,82	0,00	0,00	55,81
9 a 12 semanas	0,00	22,73	30,91	15,15	5,88	0,00	0,00	21,71
13 a 16 semanas	100,00	22,73	7,27	9,09	17,65	0,00	0,00	13,18
17 a 20 semanas	0,00	9,09	1,82	0,00	0,00	0,00	0,00	2,33
21 o más semanas	0,00	4,55	3,64	9,09	17,65	0,00	0,00	6,98
Total	100,00	100,00	100,00	100,00	100,00	0,00	0,00	100,00



Tabla ZA 15.- Según nivel de instrucción y motivo de la interrupción

Frecuencia	1º		Bachiller		Universitario	No clasificado	No consta	Total
	Analfabeta	grado	ESO	/FP				
A petición de la mujer	1	15	50	27	11	0	0	104
Grave riesgo para la vida o salud de la embarazada	0	5	3	2	1	0	0	11
Riesgo de graves anomalías en el feto	1	1	2	2	5	0	0	11
Anomalías fetales incompatibles con la vida o enfermedades extremadamente grave e incurable del feto	0	1	0	2	0	0	0	3
Total	2	22	55	33	17	0	0	129

Porcentaje	1º		Bachiller		Universitario	No clasificado	No consta	Total
	Analfabeta	grado	ESO	/FP				
A petición de la mujer	50,00	68,18	90,91	81,82	64,71	0,00	0,00	80,62
Grave riesgo para la vida o salud de la embarazada	0,00	22,73	5,45	6,06	5,88	0,00	0,00	8,53
Riesgo de graves anomalías en el feto	50,00	4,55	3,64	6,06	29,41	0,00	0,00	8,53
Anomalías fetales incompatibles con la vida o enfermedades extremadamente grave e incurable del feto	0,00	4,55	0,00	6,06	0,00	0,00	0,00	2,33
Total	100,0	100,0	100,0	100,0	100,0	0,00	0,00	100,0



FICHA DE NOTIFICACIÓN



NOTIFICACIÓN DE INTERRUPCIÓN VOLUNTARIA DEL EMBARAZO

DE ACUERDO CON LA LEY ESTE IMPRESO ES ANÓNIMO Y CONFIDENCIAL

LOS DATOS CONTENIDOS EN ESTE BOLETÍN NO PODRÁN SER HECHOS PÚBLICOS DE FORMA INDIVIDUALIZADA EN NINGÚN CASO. ÚNICAMENTE SERÁN UTILIZADOS CON FINES SANITARIOS Y ESTADÍSTICOS

NOMBRE DEL CENTRO

IVE FINANCIADA PÚBLICAMENTE

A. DATOS DE LA EMBARAZADA

FECHA DE NACIMIENTO		LUGAR DE RESIDENCIA		PROVINCIA
CONVIVENCIA		RESIDE FUERA DE ESPAÑA		MUNICIPIO
<input type="checkbox"/> SOLA <input type="checkbox"/> EN PAREJA <input type="checkbox"/> CON PADRES/FAMILIARES <input type="checkbox"/> OTRAS PERSONAS <input type="checkbox"/> NO CONSTA				CÓDIGO POSTAL
<input type="checkbox"/> CON HIJOS <input type="checkbox"/> SIN HIJOS				PAÍS DE RESIDENCIA
PAÍS DE NACIMIENTO		AÑO DE LLEGADA		
NACIONALIDAD		DOBLE NACIONALIDAD		
NIVEL DE INSTRUCCIÓN	<input type="checkbox"/> ANALFABETA/SIN ESTUDIOS	<input type="checkbox"/> ESO Y EQUIVALENTES	<input type="checkbox"/> ESCUELAS UNIVERSITARIAS/FACULTADES	<input type="checkbox"/> NO CONSTA
	<input type="checkbox"/> PRIMER GRADO (6º ED. PRIMARIA Y EQUIVALENTES)	<input type="checkbox"/> BACHILLERATOS Y CICLOS DE FP EQUIVALENTES	<input type="checkbox"/> NO CLASIFICABLES POR GRADOS Y NO BIEN ESPECIFICADOS	
¿TIENE INGRESOS ECONÓMICOS PROPIOS?		PROCEDENCIA DE LOS INGRESOS		
<input type="checkbox"/> SÍ <input type="checkbox"/> NO		<input type="checkbox"/> PAREJA <input type="checkbox"/> FAMILIARES <input type="checkbox"/> OTROS INGRESOS <input type="checkbox"/> NO CONSTA		
SITUACIÓN LABORAL		Nº DE HIJOS QUE VIVEN EN LA ACTUALIDAD <input type="checkbox"/> TRABAJADORA POR CUENTA PROPIA <input type="checkbox"/> TRABAJADORA POR CUENTA AJENA <input type="checkbox"/> PENSIONISTA <input type="checkbox"/> ESTUDIANTE <input type="checkbox"/> DESEMPLEADA O SIN EMPLEO <input type="checkbox"/> TRABAJO DOMÉSTICO NO REMUNERADO <input type="checkbox"/> OTRAS <input type="checkbox"/> NO CONSTA	Nº DE ABORTOS VOLUNTARIOS ANTERIORES AL ACTUAL <input type="checkbox"/> FAMILIARES <input type="checkbox"/> OTROS INGRESOS <input type="checkbox"/> NO CONSTA	FECHA DEL ÚLTIMO PARTO FECHA DEL ÚLTIMO ABORTO VOLUNTARIO
		¿UTILIZA HABITUALMENTE MEDIOS ANTICONCEPTIVOS?		
		¿DE QUÉ TIPO?	<input type="checkbox"/> NATURALES <input type="checkbox"/> BARRERA <input type="checkbox"/> MECÁNICOS <input type="checkbox"/> HORMONALES <input type="checkbox"/> MÉTODOS DEFINITIVOS <input type="checkbox"/> OTROS MÉTODOS	

B. DATOS DE LA INTERVENCIÓN

¿DÓNDE SE INFORMÓ POR 1ª VEZ DE LA POSIBILIDAD DE INTERRUPTIR ESTE EMBARAZO?	<input type="checkbox"/> CENTRO SANITARIO PÚBLICO	OTROS	<input type="checkbox"/> TELÉFONO DE INFORMACIÓN AL USUARIO
	<input type="checkbox"/> CENTRO SANITARIO PRIVADO		<input type="checkbox"/> AMIGOS / FAMILIARES <input type="checkbox"/> MEDIOS DE COMUNICACIÓN <input type="checkbox"/> INTERNET <input type="checkbox"/> NO CONSTA
SEMANAS DE GESTACIÓN EN EL MOMENTO DE LA INTERVENCIÓN ESTIMADAS POR EL MÉDICO		FECHA DE LA INTERVENCIÓN	
		DI.	ME.
		AÑO	
MOTIVOS DE LA INTERRUPCIÓN DEL EMBARAZO	<input type="checkbox"/> A PETICIÓN DE LA MUJER	CAUSA	
	<input type="checkbox"/> GRAVE RIESGO PARA LA VIDA O LA SALUD DE LA EMBARAZADA.	RIESGO PARA LA EMBARAZADA	
	<input type="checkbox"/> RIESGO DE GRAVES ANOMALÍAS EN EL FETO.	RIESGO PARA EL FETO	
	<input type="checkbox"/> ANOMALÍAS FETALES INCOMPATIBLES CON LA VIDA O ENFERMEDAD EXTREMADAMENTE GRAVE O INCURABLE		
MÉTODO EMPLEADO EN LA INTERVENCIÓN	MÉTODO QUIRÚRGICO	<input type="checkbox"/> DILATACIÓN Y EVACUACIÓN	
		<input type="checkbox"/> DILATACIÓN Y ASPIRACIÓN	
	MÉTODO FARMACOLÓGICO	<input type="checkbox"/> MIFEPRISTONA	
		<input type="checkbox"/> PROSTAGLANDINAS	
	OTROS MÉTODOS	<input type="checkbox"/>	
NOTA: LAS OPCIONES NO SON EXCLUYENTES ENTRE SÍ, POR LO QUE PODRÁ MARCARSE MÁS DE UNA.			